RENCANA PEMBELAJARAN SEMESTER
MATA KULIAH
KOPERASI DAN KELEMBAGAAN PERTANIAN
KODE MATA KULIAH : MJU.AGB-107

PENYUSUN
Fefi Nurdiana Widjayanti, S.P., M.P.

PROGRAM STUDI AGRIBISNIS
FAKULTAS PERTANIAN
UNIVERSITAS MUHAMMADIYAH JEMBER
(SEPTEMBER, 2025)

HALAMAN PENGESAHAN

PROGRAM STUDI AGRIBISNIS
FAKULTAS PERTANIAN
UNIVERSITAS MUHAMMADIYAH JEMBER

RENCANA PEMBELAJARAN SEMESTER

MATA KULIAH KOPERASI DAN KELEMBAGAAN PERTANIAN
No. Dok : 00204 13000

Status Dokumen	Revisi
Nomor Revisi	01
Tanggal Terbit	Maret 2026
Jumlah Halaman	25

Dibuat oleh :		Disetujui oleh :	
Nama	Fefi Nurdiana W, S.P., M.P	Nama	Fefi Nurdiana W, S.P., M.P
Jabatan	Dosen Dpk.	Jabatan	Kaprodi Agribisnis
Tanggal	10 Maret 2026	Tanggal	10 Maret 2026

Ditetapkan oleh :	
Nama	Saptya Prawitasari, S.P., M.P
Jabatan	Dekan Fakultas Pertanian
Tanggal	10 Maret 2026

HALAMAN VALIDASI

Validasi	Penanggung Jawab			Tanggal
	Nama	**Jabatan**	**Tanda Tangan**	
Penyusun	Fefi Nurdiana Widjayanti, S.P., M.P	Dosen Pengampu		10 Maret 2026
Pemeriksa (KKDK)	Fefi Nurdiana Widjayanti, S.P., M.P	KKDK		10 Maret 2026
Persetujuan (Kaprodi)	Fefi Nurdiana Widjayanti, S.P., M.P	Kaprodi Agribisnis		10 Maret 2026
Penetapan (Dekan)	Saptya Prawitasari, S.P., M.P.	Dekan Fakultas Pertanian		Maret 2026

Daftar Isi

Halaman Judul.....1

HALAMAN PENGESAHAN.....2

HALAMAN VALIDASI.....3

Daftar Isi.....4

Prakata.....5

A. IDENTITAS MATA KULIAH.....1

B. CAPAIAN PEMBELAJARAN (CP).....2

6. ANALISIS PEMBELAJARAN.....7

7. RENCANA PEMBELAJARAN SEMESTER.....8

8. RANCANGAN TUGAS.....22

A. Tujuan Tugas..... 27

B. Petunjuk Pengerjaan..... 27

C. Daftar Pertanyaan / Topik Esai 27

D. Rubrik Penilaian..... 29

Lampiran 1. **Hasil *Checklist* Daftar Periksa Penetapan RPS** 32

Prakata

Puji syukur kehadirat Allah SWT karena dengan rahmat dan karunia-Nya, dokumen Rencana Pembelajaran Semester (RPS) Mata Kuliah Koperasi dan Kelembagaan Pertanian ini dapat disusun dengan baik. RPS ini disusun sebagai acuan bagi dosen pengampu maupun mahasiswa dalam proses pembelajaran, agar pelaksanaan perkuliahan dapat berjalan secara terarah, terukur, dan sesuai dengan capaian pembelajaran yang telah ditetapkan dalam Kurikulum Program Studi Agribisnis (Kurikulum KKNI–MBKM 2020).

Penyusunan RPS Koperasi dan Kelembagaan Pertanian ini merupakan **hasil revisi dari RPS sebelumnya**, dengan penyesuaian terhadap perkembangan ilmu pengetahuan, dinamika kebutuhan kompetensi lulusan, serta kebijakan terbaru terkait *Outcome Based Education* (OBE) dan implementasi Merdeka Belajar–Kampus Merdeka (MBKM). Revisi ini mencakup pembaruan capaian pembelajaran, strategi pembelajaran berbasis proyek, serta penyempurnaan instrumen penilaian yang lebih relevan dengan karakteristik mata kuliah.

Selain itu, dalam RPS ini telah dilakukan **pengembangan bahan kajian** yang meliputi:

1. **Landasan Teoretis** – konsep dasar koperasi, prinsip-prinsip kelembagaan pertanian, teori organisasi, dan regulasi terkait.
2. **Analisis Kelembagaan** – peran kelembagaan dalam pembangunan pertanian, dinamika hubungan antar pelaku, serta model kelembagaan modern.
3. **Praktik Koperasi** – manajemen organisasi koperasi, pembiayaan dan permodalan, pelayanan anggota, hingga inovasi bisnis koperasi pertanian.
4. **Isu Kontemporer** – tantangan dan peluang koperasi pertanian dalam menghadapi globalisasi, digitalisasi, dan kebijakan pemerintah terbaru.
5. **Aplikasi Lapangan** – studi kasus kelembagaan lokal, observasi koperasi, serta proyek mahasiswa dalam merancang model kelembagaan yang sesuai dengan kebutuhan petani.

Tim Penyusun menyadari bahwa RPS ini masih memerlukan penyempurnaan lebih lanjut sesuai perkembangan ilmu dan kebutuhan pengguna lulusan. Oleh karena itu, masukan dan saran dari berbagai pihak sangat diharapkan untuk perbaikan di masa yang akan datang.

Akhir kata, semoga RPS ini dapat menjadi pedoman yang bermanfaat dalam proses pembelajaran, serta berkontribusi pada peningkatan kualitas lulusan Program Studi Agribisnis yang kompeten, adaptif, dan berdaya saing.

Tim Penyusun

A. IDENTITAS MATA KULIAH

Program Studi	Agribisnis
Nama Mata Kuliah (MK)	Koperasi dan Kelembagaan Pertanian
Kode / Bobot MK	MJU.AGB-107 / 3 SKS
Semester	5
MK Prasyarat	-
Dosen Pengampu	Fefi Nurdiana Widjayanti, S.P., M.P.
Dosen Pakar	Prof. Dr. Dwi Cahyono, M.Si. Akt. (Kepakaran Bidang Ilmu Akuntansi Keperilakuan)

B. CAPAIAN PEMBELAJARAN (CP)

	UNIVERSITAS MUHAMMADIYAH JEMBER **FAKULTAS PERTANIAN** **PROGRAM STUDI AGRIBISNIS**	**Kode Dokumen** **00204 13000**

RENCANA PEMBELAJARAN SEMESTER

MATA KULIAH	KODE	BOBOT (sks)	BKP MBKM	SEMESTER	TGL PENYUSUNAN
Koperasi dan Kelembagaan Pertanian	MJU.AGB 107	3	-	5	10 Maret 2026

Capaian Pembelajaran	**CPL PRODI yang Dibebankan pada MK**	
	CPL 1	Menjunjung tinggi nilai kemanusiaan dalam menjalankan tugas berdasarkan agama,moral,dan etika
	CPL 3	Mampu bekerja mandiri dan bekerjasama dalam tim yang multidisiplin serta memiliki komitmen dalam melaksanakan tugas yang menjadi tanggungjawabnya
	CPL 6	Memiliki kemampuan untuk mengkomunikasikan, memfasilitasi, bernegosiasi, dan memberdayakan masyarakat dalam pengembangan kegiatan agribisnis
	Capaian Pembelajaran Mata Kuliah	
	CPMK 1	Mengetahui, menjelaskan dan mengidentifikasi prinsip, azas, tujuan dan jenis koperasi
	CPMK 2	Mengetahui, menjelaskan dan mengidentifikasi sejarah koperasi di dunia dan di Indonesia, proses pendirian dan pembubaran koperasi dan fungsi dan penggolongan.
	CPMK 3	Mengetahui, menjelaskan dan mengidentifikasi alat kelengkapan organisasi, manajemen koperasi, pembiayaan dan permodalan serta peran koperasi pertanian
	CPMK 4	Mengetahui, menjelaskan dan mengidentifikasi masa depan koperasi dan inovasi di Indonesia, koperasi dalam pembangunan ekonomi di sektor pertanian

	CPMK 5	Mengetahui, menjelaskan dan mengidentifikasi kelembagaan pertanian.
	CPMK 6	Mengetahui, menjelaskan dan mengidentifikasi peran, fungsi dan macam-macam kelembgaan pertanian
	Kemampuan akhir tiap tahapan belajar (Sub-CPMK)	
	Sub-CPMK 1	Mahasiswa memahami Kontrak Perkuliahan dan Overview materi mata kuliah Koperasi dan Kelembagaan Pertanian
	Sub-CPMK 2	Mahasiswa mampu menjelaskan tentang prinsip, azas dan tujuan koperasi
	Sub-CPMK 3	Mahasiswa mampu menjelaskan tentang jenis- jenis koperasi
	Sub-CPMK 4	Mahasiswa mampu menjelaskan dan berdiskusi sejarah koperasi di dunia dan di Indonesia
	Sub-CPMK 5	Mahasiswa mampu menjelaskan dan membahas tentang proses pendirian dan pembubaran koperasi
	Sub-CPMK 6	Mahasiswa mampu menjelaskan dan membahas tentang fungsi, penggolongan dan alat kelengkapan organisasi koperasi
	Sub-CPMK 7	Mahasiswa mampu menjelaskan dan membahas tentang koperasi dalam pembangunan ekonomi di sektor pertanian
	Sub-CPMK 8	UTS (Ujian Tengah Semester)
	Sub-CPMK 9	Mahasiswa mampu menjelaskan dan membahas tentang manajemen koperasi
	Sub-CPMK 10	Mahasiswa mampu menjelaskan dan berdiskusi tentang pembiayaan dan permodalan koperasi
	Sub-CPMK 11	Mahasiswa mampu menjelaskan dan berdiskusi tentang peran koperasi dalam menunjang perekonomian di Indonesia
	Sub-CPMK 12	Mahasiswa mampu membahas dan menganalisis tentang masa depan koperasi dan inovasi di Indonesia
	Sub-CPMK 13	Mahasiswa mampu menjelaskan, membahas dan mengidentifikasi tentang kelembagaan pertanian
	Sub-CPMK 14	Mahasiswa mampu menjelaskan dan membahas tentang macam-macam kelembagaan pertanian
	Sub-CPMK 15	Mahasiswa mampu menjelaskan dan membahas tentang peran dan fungsi kelembagaan pertanian
	Sub-CPMK 16	UAS (Ujian Akhir Semester)
Outcome Mapping		

CPL	Bobot (%)	CPMK	Bobot (%)	Sub-CPMK	Bobot (%)	Bentuk Penilaian
CPL 1	15	CPMK 1	15	Sub-CMPK 1	5	Kuis/Tes Singkat
				Sub-CMPK 2	5	Tugas Individu dan Presentasi Kelompok
				Sub-CMPK 3	5	Tugas Individu
CPL 3	35	CPMK 2	15	Sub-CMPK 4	5	Tugas Individu dan Presentasi Kelompok
				Sub-CMPK 5	5	Tugas Individu
				Sub-CMPK 6	5	Presentasi Kelompok
		CPMK 3	10	Sub-CMPK 7	4	Tugas Individu
				Sub-CMPK 9	3	Tugas Individu
				Sub-CMPK 10	3	Tugas Individu
		CPMK 4	10	Sub-CMPK 11	5	Kajian Kasus (Mini Project)
				Sub-CMPK 12	5	Studi Kasus dan Analisis Data
CPL 6	50	CPMK 5	25	Sub-CMPK 13	25	Tugas Individu dan Presentasi Kelompok
		CPMK 6	25	Sub-CMPK 14	10	Tugas Individu dan Presentasi Kelompok
				Sub-CMPK 15	15	Kajian Kasus (Mini Project)

Deskripsi Singkat MK	Mata kuliah ini membahas dan mengkaji tentang prinsip, azas, tujuan dan jenis-jenis koperasi, sejarah koperasi di dunia dan di Indonesia, proses pendirian dan pembubaran koperasi, fungsi- fungsi, penggolongan dan alat kelengkapan organisasi koperasi, koperasi dalam pembangunan ekonomi di sektor pertanian, manajemen koperasi, permodalan dan pembiayaan, peran koperasi dalam menunjang perekonomian di Indonesia, masa depan koperasi dan inovasi di Indonesia, kelembagaan pertanian, macam-macam dan peran, fungsi kelembagaan pertanian.
Bahan Kajian: Materi Pembelajaran	1. Kontrak Perkuliahan dan Overview materi mata kuliah Koperasi dan Kelembagaan Pertanian 2. Menjelaskan tentang prinsip, azas dan tujuan koperasi 3. Menjelaskan tentang jenis- jenis koperasi 4. Menjelaskan dan berdiskusi sejarah koperasi di dunia dan di Indonesia 5. Menjelaskan dan membahas tentang proses pendirian dan pembubaran koperasi 6. Menjelaskan dan membahas tentang fungsi- fungsi, penggolongan dan alat kelengkapan organisasi koperasi 7. Menjelaskan dan membahas tentang koperasi dalam pembangunan ekonomi di sektor pertanian 8. Ujian Tengah Semester 9. Menjelaskan dan membahas tentang manajemen koperasi 10. Menjelaskan dan berdiskusi tentang permodalan dan pembiayaan koperasi 11. Menjelaskan dan berdiskusi tentang peran koperasi dalam menunjang perekonomian di Indonesia 12. Membahas dan menganalisis tentang masa depan koperasi dan inovasi di Indonesia 13. Menjelaskan, membahas dan mengidentifikasi tentang kelembagaan pertanian 14. Menjelaskan dan membahas tentang macam-macam kelembagaan pertanian 15. Menjelaskan dan membahas tentang peran dan fungsi kelembagaan pertanian 16. Ujian Akhir Semester
Referensi	**Utama**
	1. Dr. Ahmad Subagyo, S.E., M.M., Pengawasan Koperasi di Indonesia, Jakarta, Penerbit Mitra Wacana Media, Edisi Pertama, 2017. 2. Bayu Krisnamurthi dan Rudi Wibowo, Perkembangan Kelembagaan dan Perilaku Usaha Koperasi Jakarta, Penerbit Puspa Swara, Cetakan I, 2019. 3. David Wijaya, S.E., M.M., BUM Desa Badan Usaha Milik Desa, Yogyakarta, Penerbit Gava Media, Cetakan I, 2018.

	4. Dr. Muammil Sun'an, S.E., M.P., M.AP. dan Abdurrahman Senuk, S.E., M.Si., Ekonomi Pembangunan Daerah, Jakarta, Penerbit Mitra Wacana Media, Edisi Pertama, 2015. 5. Prof. Dr. Ir. Totok Mardikanto, M.S. dan Dr. Ir. H. Poerwoko Soebiato, M. Si, Pemberdayaan Masyarakat Dalam Perspektif Kebijakan Publik, Bandung, Penerbit Alfabeta, Edisi Revisi, 2017. 6. Firdaus, Muhammad dan Susanto, Agus Edhi, Perkoperasian: Sejarah, Teori dan Praktik, Penerbit PT Ghalia Indonesia, Cetakan Kedua, Bogor: Agustus 2004 7. Fefi Nurdiana Widjayanti, Manajemen Koperasi dan UMKM, Penerbit Lingkar Edukasi Indonesia, Cetakan Pertama, Padang Pariaman, Desember 2024. 8. Sutrisno, Dwi Cahyono, Nurul Qomariah, Analisis Kualitas Pelayanan, Kepercayaan Serta Citra Koperasi Terhadap Kepuasan dan Loyalitas Anggota. 9. Riska Dyah Ayu, Dwi Cahyono, Rendy Mirwan Aspiradi, Systematic Literature Review: Kualitas Laporan Keuangan Pada Koperasi. 10. Dwi Cahyono, Kapasitas Sumber Daya Manusia, Pemanfaatan Tehnologi Informasi dan Pengendalian Intern Terhadap Nilai Informasi Pelaporan Keuangan.
	Pendukung 1. Nasrun Annahar, M. Fahrul Ulum, L. Riansyah, Edi Purwanto, M. Mujtabah, Sejahtera dari Desa Refleksi Pemberdayaan Berbasis Potensi Pertanian, Malang, Penerbit Avemedia Nusantara, Cetakan I, 2017. 2. Undang-Undang Republik Indonesia Nomor 17 Tahun 2012 Tentang Perkoperasian. Menteri Hukum Dan Hak Asasi Manusia Republik Indonesia. Jakarta. 3. Peraturan Menteri Pertanian Nomor 82/Permentan/Ot.140/8/2013 Tentang Pedoman Pembinaan Kelompoktani Dan Gabungan Kelompok Tani. **Penunjang:** 1. Modul Koperasi dan Kelembagaan Pertanian
Media Pembelajaran	**Perangkat Lunak dan Keras:** 1. Office, PPT 2. Zoom Meeting 3. LD & Proyektor 4. LMS

6. ANALISIS PEMBELAJARAN

PETA KOMPETENSI MATA KULIAH

Mahasiswa mampu menjelaskan, memahami dan mengimplementasikan tentang prinsip, azas, tujuan dan jenis-jenis koperasi, sejarah koperasi di dunia dan di Indonesia, proses pendirian dan pembubaran koperasi, fungsi-fungsi dan penggolongan, alat kelengkapan organisasi koperasi dalam pembangunan ekonomi di sektor pertanian, dan manajemen koperasipermodalan dan pembiayaan koperasi, peran koperasi dalam menunjang perekonomian di Indonesia, masa depan koperasi dan inovasi di Indonesia, kelembagaan pertanian, dan peran, fungsi dan macam-macam kelembagaan pertanian.

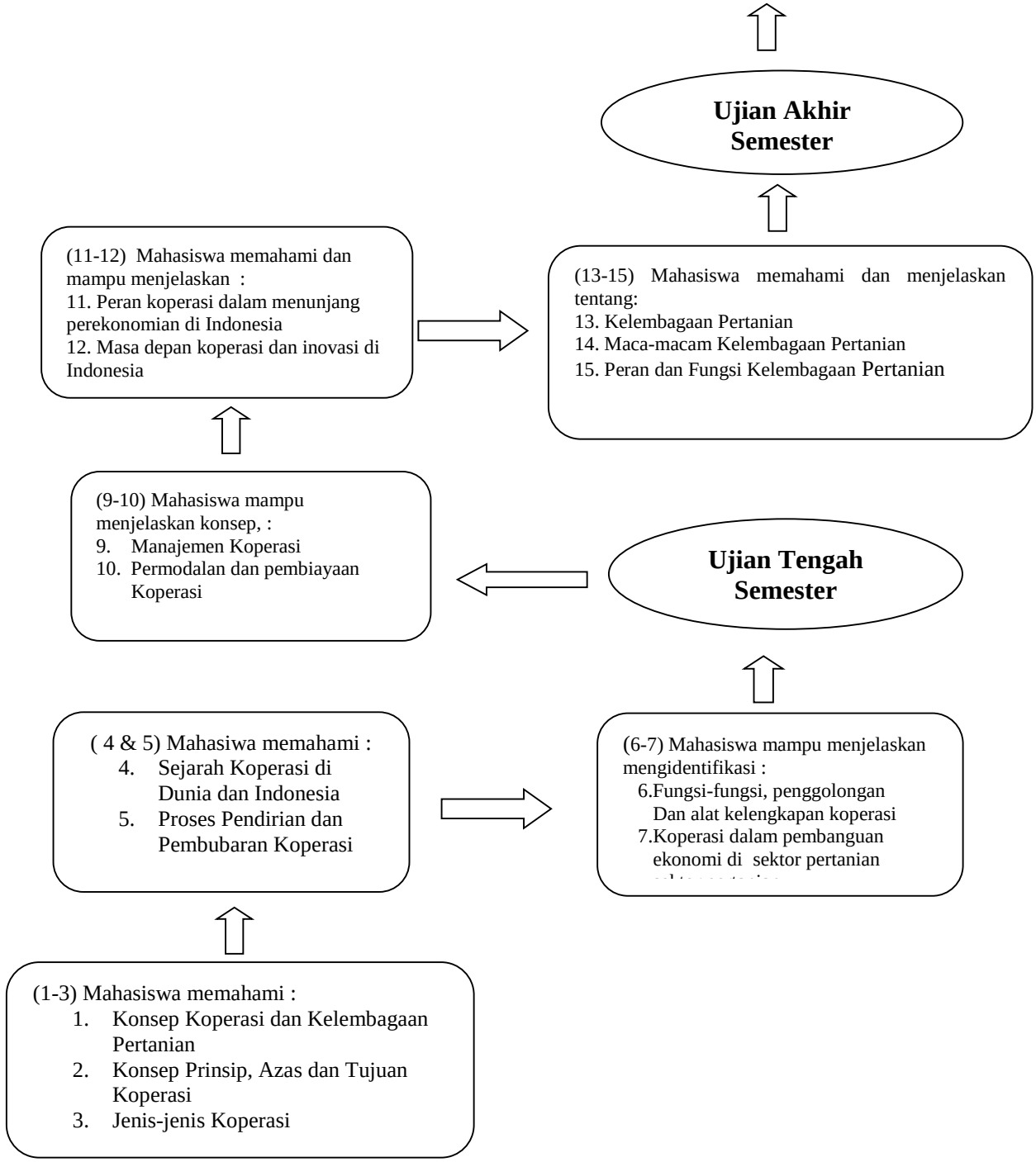

7. RENCANA PEMBELAJARAN SEMESTER

(1) Minggu ke-	(2) Kemampuan Akhir yang Direncanakan (Sub-CPMK)	(3) Bahan Kajian (Materi Ajar)	(4) Bentuk dan Metode Pembelajaran		(5) Waktu	(6) Pengalaman Belajar Mahasiswa	(7) Kriteria Penilaian dan Indikator	(8) Bobot Penilaian
			Luring	Daring				
1	1. Membangun atmosfer pembelajaran 2. Overview materi Koperasi dan Kelembagaan Pertanian (Dosen Pengampu: Fefi Nurdiana W, S.P., M.P dan Dosen Pakar Akuntansi Keperilakuan: Prof. Dr. Dwi Cahyono, M.Si.Akt)	1. RPS, Kontrak Kuliah (Dosen Pengampu: Fefi Nurdiana W, S.P., M.P dan Dosen Pakar Akuntansi Keperilakuan: Prof. Dr. Dwi Cahyono, M.Si.Akt)	Kuliah dan Diskusi	Sinkron Maya (Aplikasi Zoom) dan LMS	3x170	1.1 Memahami RPS Mata Kuliah (Dosen Pengampu) 1.2Menjelaskan secara umum tentang pengertian koperasi (Dosen Pengampu) 1.3Menjelaskan secara umum tentang kelembagaan (Dosen Pengampu) 1.4 Menjelaskan secara Umum Pendanaan Koperasi (Dosen Pakar)	1. Survey kelas dan Mengolah survey kelas 2. Mengenalkan Tujuan Matakuliah 3.Overview Materi Koperasi dan Kelembagaan Pertanian serta Pendanaan Koperasi 4. Kuis/Tes	5

2	Mahasiswa memahami prinsip, azas dan tujuan koperasi (Dosen Pengampu: Fefi Nurdiana W, S.P., M.P)	Prinsip, azas dan tujuan koperasi	Kuliah dan Diskusi	Sinkron Maya (Aplikasi Zoom) dan LMS	3x170	2.1Menjelaskan ruanglingkup prinsip, azas dan tujuan koperasi 2.2Menjelaskan tentang prinsip koperasi 2.3Menjelaskan tentang azas koperasi 2.4Menjelaskan tentang tujuan koperasi (Dosen Pengampu: Fefi Nurdiana W, S.P., M.P)	Kriteria: Ketepatan menjelaskan tentang Prinsip, azas dan tujuan koperasi Dan terkait dengan UU Perkoperasian serta Pancasila dan UUD 1945 **Bentuk:** Tugas Individu (tertulis /post tes)	5
3	Mahasiswa mampu menjelaskan jenis-jenis koperasi (Dosen Pengampu: Fefi Nurdiana W, S.P., M.P)	Jenis-jenis koperasi	Kuliah dan Diskusi	Sinkron Maya (Aplikasi Zoom) dan LMS	3x170	3.1 Menjelaskan pengertian koperasi 3.2Menjelaskan tentang jenis-jenis koperasi menurut pasal 16 UU No. 25 Tahun 1992 3.3 Menjelaskan tentang Jenis-jenis koperasi berdasarkan jenis komoditi 3.4Menjelaskan	Kriteria: Ketepatan menjelaskan tentang jenis-jenis koperasi. Bentuk: Tugas Individu tertulis/post tes	5

						tentang koperasi berdasarkan jenis anggota 3.5Menjelaskan tentang koperasi berdasarkan daerah kerja (Dosen Pengampu: Fefi Nurdiana W, S.P., M.P)		
4	Mahasiswa mampu menjelaskan sejarah koperasi di dunia dan di Indonesia (Dosen Pengampu: Fefi Nurdiana W, S.P., M.P)	Sejarah Koperasi di Dunia dan Indonesia	Kuliah dan Diskusi	Sinkron Maya (Aplikasi Zoom) dan LMS	3x170	4.1 Menjelaskan Sejarah Koperasi Dunia 4.2 Menjelaskan tentang perkembangan koperasi di Eropa dan Amerika 4.3 Menjelaskan tentang Koperasi di Asia 4.4 Menjelaskan tentang perkembangan koperasi di Indonesia 4.5 Menjelaskan tentang Koperasi di Indonesia sebelum	Kriteria: Ketepatan Menjelaskan tentang sejarah koperasi di dunia dan Indonesia Bentuk: Tugas Kelompok dan Presentasi Kelompok presentasi dengan video yang diunggah di youtube perkelompok dan link di LMS	5

						merdeka 4.6 Menjelaskan tentang koperasi di Indoneisa setelah merdeka 4.7Menjelaskan tentang koperasi di Indoensia pada zaman orde baru hingga sekarang (Dosen Pengampu: Fefi Nurdiana W, S.P., M.P)		
5	Mahasiswa mampu menjelaskan proses pendirian dan pembubaran koperasi (Dosen Pengampu: Fefi Nurdiana W, S.P., M.P)	Proses pendirian dan pembubaran koperasi	Kuliah dan Diskusi	Sinkron Maya (Aplikasi Zoom) dan LMS	3x170	5.1Menjelaskan tentang syarat pendirian koperasi 5.2Menjelaskan tentang Dasar Hukum pendirian koperasi 5.3Menjelaskan tentang tahapan dan prosedur pendirian koperasi 5.4Menjelaskan tentang awal	Kriteria: Ketepatan menjelaskan tentang proses pendirian dan pembubaran koperasi Bentuk: Tugas Individu (Diskusi melalui forum)	5

						modal pendirian koperasi 5.5Menjelaskan tentang Dasar Hukum pembubaran koperasi 5.6 Menjelaskan tentang prosedur pembubaran koperasi (Dosen Pengampu: Fefi Nurdiana W, S.P., M.P)		
6	2.5Mahasiswa mampu memahami tentang fungsi-fungsi, penggolongan dan alat kelengkapan organisasi koperasi (Dosen Pengampu: Fefi Nurdiana W, S.P., M.P)	Fungsi-fungsi, penggolongan dan alat kelengkapan organisasi koperasi	Kuliah dan Diskusi	Sinkron Maya (Aplikasi Zoom) dan LMS	3x170	6.1 Menjelaskan tentang fungsi koperasi 6.2 Menjelaskan tentang fungsi koperasi dalam bidang ekonomi dan sosial 6.3 Menjelaskan tentang penggolonga	Kriteria: Ketepatan menjelaskan tentang Fungsi-fungsi dan penggolongan koperasi Bentuk: tugas individu (post test)	5

						n koperasi berdasarkan bidang usaha 6.4 Menjelaskan tentang alat kelengkapan organisasi koperasi 6.5 Menjelaskan tentang struktur organisasi koperasi 6.6 Menjelaskan tentang Rapat Anggota koperasi 6.7 Menjelaskan tentang Pengurus , pengawas, dan manajer dalam koperasi 6.8 Menjelaskan tentang hubungan kerja pengurus, pengawas dan Manajer koperasi (Dosen Pengampu:		

						Fefi Nurdiana W, S.P., M.P)		
7	Mahasiswa mampu menjelaskan, mengidentifikasi dan mengenal koperasi dalam pembangunan ekonomi di sektor pertanian (Dosen Pengampu: Fefi Nurdiana W, S.P., M.P)	Koperasi dalam pembangunan ekonomi di sektor pertanian	Kuliah dan Diskusi	Sinkron Maya (Aplikasi Zoom) dan LMS	3x170	7.1 Menjelaskan tentang koperasi dan perkembangan peran ekonominya di Indonesia 7.2 Menjelaskan tentang mengapa koperasi penting bagi pertanian dan pengentasan kemiskinan di Indonesia 7.3 Menjelaskan tentang pemberdayaan koperasi dan masyarakat petani (Dosen Pengampu: Fefi Nurdiana	Kriteria: Ketepatan Menjelaskan dan membahas tentang Koperasi dalam pembangunan ekonomi di sektor pertanian Bentuk: Tugas individu (sesuai koperasi di wilayah masing-masing)	4

						W, S.P., M.P)		
8	UTS (Ujian Tengah Semester)	-	-	-	-	-	presentasi dengan video yang diunggah di youtube (sesuai koperasi di wilayah masing-masing)	
9	Mahasiswa mampu menjelaskan dan mengidentifikasi manajemen koperasi (Dosen Pakar Akuntansi Keperilakuan: Prof. Dr. Dwi Cahyono, M.Si.Akt)	ManajemenKoperasi	Kuliah dan Diskusi	Sinkron Maya (Aplikasi Zoom) dan LMS	3x170	9.1Menjelaskan tentang Pengertian manajemen koperasi 9.2Menjelaskan tentang prinsip dasar manajemen koperasi 9.3Menjelaskan tentang SHU Koperasi sebagai system sosial-ekonomi 9.4 Menjelaskan tentang Integrasi	Kriteria: Ketepatan Menjelaskan dan mengidentifikasi tentang prosedur dan sistem manjemen koperasi Bentuk: tugas kelompok Kajian Kasus (Mini Project)	3

						dalam manajemen koperasi 9.5 Menjelaskan tentang integrase dalam jenis koperasi 9.6 Menjelaskan tentang integrase dalam sektor koperasi (Dosen Pakar Akuntansi Keperilakuan : Prof. Dr. Dwi Cahyono, M.Si.Akt)		
10	Mahasiswa mampu memahami dan menjelaskan permodalan dan pembiayaan koperasi (Dosen Pakar Akuntansi Keperilakuan: Prof. Dr. Dwi Cahyono, M.Si.Akt)	Permodalan dan pembiayaan koperasi	Kuliah dan Diskusi	Sinkron Maya (Aplikasi Zoom) dan LMS	3x170	10.1 Menjelaskan konsep dasar dan landasan hukum permodalan koperasi 10.2 Menjelaskan Sumber sumber permodalan koperasi dan mekanisme penghimpun	Kriteria: Ketepatan Menjelaskan dan mengidentifikasi Permodalan dan pembiayaan koperasi Bentuk: Kajian Kasus (Mini Project)	3

						modal 10.3 Menjelaskan Sistem pembiayaan dalam koperasi 10.4 Strategi penguatan permodalan koperasi (Dosen Pakar Akuntansi Keperilakuan: Prof. Dr. Dwi Cahyono, M.Si.Akt)		
11	Mahasiswa mampu menjelaskan dan mengidentifikasi peran koperasi dalam menunjang perekonomian di Indonesia (Dosen Pakar Akuntansi Keperilakuan: Prof. Dr. Dwi Cahyono, M.Si.Akt)	Peran Koperasi dalam menunjang perekonomian di Indonesia	Kuliah dan Diskusi	Sinkron Maya (Aplikasi Zoom) dan LMS	3x170	11.1 Menjelaskan Koperasi sebagai soko guru perekonomian nasional 11.2 Menjelaskan Peran koperasi dalam meningkatkan kesejahteraan anggota 11.3 Menjelaskan tentang peran koperasi	Kriteria: Ketepatan Menjelaskan dan mengidentifikasi Peran Koperasi dalam menunjang perekonomian di Indonesia Bentuk: Kajian Kasus (Mini Project)	5

						dalam stabilitas ekonomi nasional, pemerataan ekonomi dan penciptaan lapangan pekerjaan (Dosen Pakar Akuntansi Keperilakuan: Prof. Dr. Dwi Cahyono, M.Si.Akt)		
12	Mahasiswa mampu menjelaskan, mengidentifikasikan masa depan koperasi dan inovasi di Indonesia (Dosen Pakar Akuntansi Keperilakuan: Prof. Dr. Dwi Cahyono, M.Si.Akt)	Masa depan koperasi dan inovasi di Indonesia	Kuliah dan Diskusi	Sinkron Maya (Aplikasi Zoom) dan LMS	3x170	12.1 Tren global dan nasional perkembangan koperasi 12.2 Transformasi Digital koperasi 12.3 Inovasi Model Bisnis Koperasi (ERP) 12.4 Peran Koperasi dalam Ekonomi Digital dan Sharing	Kriteria: Ketepatan Menjelaskan dan mengidentifikasi tentang Masa depan koperasi dan inovasi di Indonesia Bentuk: presentasi perkelompok (review jurnal)	5

						Economy 12.5 Koperasi dan Pembangunan Berkelanjutan (SDG's) (Dosen Pakar Akuntansi Keperilakuan: Prof. Dr. Dwi Cahyono, M.Si.Akt)		
13	Mahasiswa mampu menjelaskan, membahas dan mengidentifikasi tentang kelembagaan pertanian (Dosen Pengampu: Fefi Nurdiana W, S.P., M.P)	Kelembagaan Pertanian	Kuliah dan Diskusi	Sinkron Maya (Aplikasi Zoom) dan LMS	3x170	13.1 Menjelaskan tentang kelembagaan pertanian 13.2 Menjelaskan tentang pentingnya modal sosial dan modal manusia dalam kelembagaan pertanian 13.3 Menjelaskan tentang kelembagaan pembangunan pertanian (Dosen Pengampu: Fefi Nurdiana W, S.P., M.P)	Kriteria: Ketepatan Menjelaskan dan membahas tentang Kelembagaan Pertanian Bentuk: tugas individu (post test)	25

14	Mahasiswa mampu memahami, menjelaskan dan membahas tentang macam-macam kelembagaan pertanian (Dosen Pengampu: Fefi Nurdiana W, S.P., M.P)	Macam-macam Kelembagaan Pertanian	Kuliah dan Diskusi	Sinkron Maya (Aplikasi Zoom) dan LMS	3x170	14.1 Menjelaskan tentang unsur-unsur kelembagaan pertanian 14.2 Menjelaskan tentang macam-macam kelembagaan pertanian 14.2.1 Menjelaskan tentang kelembagaan petani 14.2.2 Menjelaskan tentang kelembagaan pemerintah 14.2.3 Menjelaskan tentang kelembagaan swasta 14.2.4 Menjelaskan tentang kelembagaan LSM (Dosen Pengampu: Fefi Nurdiana W, S.P., M.P)	Kriteria: Ketepatan Menjelaskan, mengidentifikasi dan mengenal Macam-macam Kelembagaan Pertanian Bentuk: Tugas individu (post test)	10

15	Mahasiswa mampu memahami, menjelaskan dan membahas tentang peran kelembagaan pertanian (Dosen Pengampu: Fefi Nurdiana W, S.P., M.P)	Peran Kelembagaan Pertanian	Kuliah dan Diskusi	Sinkron Maya (Aplikasi Zoom) dan LMS	3x170	15.1 Menjelaskan tentang peran kelembagaan pertanian 15.2 Menjelaskan tentang hambatan kelembagaan pertanian 15.3 Menjelaskan tentang peran kelembagaan dalam penerapan teknologi pertanian (Dosen Pengampu: Fefi Nurdiana W, S.P., M.P)	Kriteria: Ketepatan menjelaskan tentang Peran Kelembagaan Pertanian tugas individu (post test)	15
16	UAS (Ujian Akhir Semester)	-	-	-	-	-	Final: penilaian mini project	-

8. RANCANGAN TUGAS

UNIVERSITAS MUHAMMADIYAH JEMBER
FAKULTAS PEERTANIAN
PROGRAM STUDI AGRIBISNIS

RENCANA TUGAS MAHASISWA (1)

MATA KULIAH	Koperasi dan Kelembagaan Pertanian				
KODE	MJU.AGB-107	**sks**	3	**SEMESTER**	5
DOSEN PENGAMPU	Fefi Nurdiana Widjayanti, S.P., M.P.				
BENTUK TUGAS	Makalah dan Presentasi				
JUDUL TUGAS	Sejarah dan perkembangan koperasi di dunia dan di Indonesia				
SUB CAPAIAN PEMBELAJARAN MATA KULIAH	1. Mahasiswa mampu menjelaskan koperasi di dunia dan di Indonesia 2. Mahasiswa mampu mendeskripsikan koperasi di dunia dan di Indonesia 3. Mahasiswa mampu mempresentasikan dan menjelaskan koperasi di dunia dan di Indonesia 4. Mahasiswa mampu membuat PPT dan Video tentang koperasi di dunia dan di Indonesia				
TUJUAN TUGAS	1. Melatih mahasiswa memahami koperasi di dunia dan di Indonesia . 2. Mengembangkan kemampuan mendeskripsikan koperasi di dunia dan di Indonesia 3. Meningkatkan keterampilan mahasiswa dalam membuat PPT dan Video presentasi				
DESKRIPSI TUGAS					
Uraian Tugas	a. Obyek garapan: Sejarah perkembangan koperasi di dunia dan di Indonesia b. Yang harus dikerjakan dan batasan-batasan: 1) Uraian latar belakang permasalahan objek garapan 2) Pembahasan secara lengkap sesuai dengan capaian pembelajaran mata kuliah 3) Lengkapi dengan dokumentasi/logbook kegiatan diskusi kelompok 4) Sertakan sumber rujukan buku dan jurnal/artikel. 5) Makalah disajikan dan dipresentasikan dalam bentuk PPT (maksimal 9 slide) dan direkam dalam bentuk video. 6) Video diunggah di youtube. c. Metode/cara pengerjaan, acuan yang digunakan : Tugas Kelompok 3-5 Orang d. Deskripsi luaran tugas yang dikerjakan: Makalah ditulis menggunakan bahasa Indonesia yang baik dan benar, diketik dengan font: Times New Roman (12), denganspasi 1,5. ukuran kertas A4 dengan Margin atas: 2,5 cm, Margin bawah: 3 cm, Margin kanan: 2,5 cm, Margin kiri: 3 cm. Penulisan makalah mengikuti aturan penulisan ilmiah. Kemudian dibuat dalam bentuk PPT (maksimal 9 slide) dan dipresentasikan dan direkam dalam bentuk video dan diunggah di youtube				

Kriteria Penilaian

No.	Kriteria	Bobot	Skor (0-100)	Bobot x Skor
1.	Ketepatan Penyusunan Laporan Hasil	15%		
2.	Ketepatan Penggunaan Data	5 %		
3	Kelengkapan dan kebenaran Konsep	15%		
4	Bahasa dan kerapian paper	10%		
5	Gaya Presentasi	15%		
6	Sistematika pemaparan	15%		
7	Konsep penyajian	10%		
8	Keaktifan dalam kerja kelompok	15%		

UNIVERSITAS MUHAMMADIYAH JEMBER
FAKULTAS PEERTANIAN
PROGRAM STUDI AGRIBISNIS

RENCANA TUGAS MAHASISWA (2)

MATA KULIAH	Koperasi dan Kelembagaan Pertanian				
KODE	MJU.AGB-107	**sks**	3	**SEMESTER**	5
DOSEN PENGAMPU	Fefi Nurdiana Widjayanti, S.P., M.P.				
BENTUK TUGAS	Makalah dan Presentasi				
JUDUL TUGAS	Mengenal koperasi lebih dekat				
SUB CAPAIAN PEMBELAJARAN MATA KULIAH	1. Mahasiswa menjelaskan, mengidentifikasi Koperasi secara dekat 2. Mahasiswa mampu mendeskripsikan Koperasi secara dekat 3. Mahasiswa mampu mempresentasikan dan menjelaskan Koperasi secara dekat 4. Mahasiswa mampu membuat PPT dan Video tentang Koperasi secara dekat				
TUJUAN TUGAS	1. Melatih mahasiswa memahami Koperasi secara dekat. 2. Mengembangkan kemampuan mendeskripsikan Koperasi secara dekat 3. Meningkatkan keterampilan mahasiswa dalam membuat PPT dan Video presentasi				
DESKRIPSI TUGAS					
Uraian Tugas	a. Obyek garapan: Koperasi secara dekat b. Yang harus dikerjakan dan batasan-batasan: 1. Uraian latar belakang permasalahan objek garapan 2. Pembahasan secara lengkap sesuai dengan capaian pembelajaran matakuliah 3. Lengkapi dengan dokumentasi/logbook kegiatan diskusi kelompok 4. Sertakan sumber rujukan buku dan jurnal/artikel. 5. Makalah disajikan dan dipresentasikan dalam bentuk PPT (maksimal 9 slide) dan direkam dalam bentuk video. 6. Video diunggah di youtube. c. Metode/cara pengerjaan, acuan yang digunakan : Tugas Kelompok 3-5 Orang d. Deskripsi luaran tugas yang dikerjakan: Makalah ditulis menggunakan bahasa Indonesia yang baik dan benar, diketik dengan font: Times New Roman (12), denganspasi 1,5. ukuran kertas A4 dengan Margin atas: 2,5 cm, Margin bawah: 3 cm, Margin kanan: 2,5 cm, Margin kiri: 3 cm. Penulisan makalah mengikuti aturan penulisan ilmiah. Kemudian dibuat dalam bentuk PPT (maksimal 9 slide) dan dipresentasikan dan direkam dalam bentuk video dan diunggah di youtube				

Kriteria Penilaian

No.	Kriteria	Bobot	Skor (0-100)	Bobot x Skor
1.	Ketepatan Penyusunan Laporan Hasil	15%		
2.	Ketepatan Penggunaan Data	5%		
3	Kelengkapan dan kebenaran Konsep	15%		
4	Bahasa dan kerapian paper	10%		
5	Gaya Presentasi	15%		
6	Sistematika pemaparan	15%		
7	Konsep penyajian	10%		
8	Keaktifan dalam kerja kelompok	15%		

UNIVERSITAS MUHAMMADIYAH JEMBER
FAKULTAS PEERTANIAN
PROGRAM STUDI AGRIBISNIS

RENCANA TUGAS MAHASISWA (3)

MATA KULIAH	Koperasi dan Kelembagaan Pertanian				
KODE	MJU.AGB-107	**sks**	3	**SEMESTER**	5
DOSEN PENGAMPU	Fefi Nurdiana Widjayanti, S.P., M.P.				
BENTUK TUGAS	Makalah dan Presentasi				
JUDUL TUGAS	Kelembagaan Pertanian di wilayah masing-masing mahasiswa				
SUB CAPAIAN PEMBELAJARAN MATA KULIAH	1. Mahasiswa menjelaskan, mengidentifikasi Kelembagaan Pertanian di wilayah masing-masing 2. Mahasiswa mampu mendeskripsikan Kelembagaan Pertanian di wilayah masing-masing 3. Mahasiswa mampu mempresentasikan dan menjelaskan Kelembagaan Pertanian di wilayah masing-masing 4. Mahasiswa mampu membuat PPT dan Video tentang Kelembagaan Pertanian di wilayah masing-masing				
TUJUAN TUGAS	1. Melatih mahasiswa memahami Kelembagaan Pertanian di wilayah masing-masing. 2. Mengembangkan kemampuan mendeskripsikan Kelembagaan Pertanian di wilayah masing-masing. 3. Meningkatkan keterampilan mahasiswa dalam membuat PPT dan Video presentasi				
DESKRIPSI TUGAS					
Uraian Tugas	a. Obyek garapan: Kelembagaan Pertanian di wilayah masing-masing b. Yang harus dikerjakan dan batasan-batasan: 7. Uraian latar belakang permasalahan objek garapan 8. Pembahasan secara lengkap sesuai dengan capaian pembelajaran mata kuliah 9. Lengkapi dengan dokumentasi/logbook kegiatan diskusi kelompok 10. Sertakan sumber rujukan buku dan jurnal/artikel. 11. Makalah disajikan dan dipresentasikan dalam bentuk PPT (maksimal 9 slide) dan direkam dalam bentuk video. 12. Video diunggah di youtube. c. Metode/cara pengerjaan, acuan yang digunakan : Tugas Kelompok 3-5 Orang d. Deskripsi luaran tugas yang dikerjakan: Makalah ditulis menggunakan bahasa Indonesia yang baik dan benar, diketik dengan font: Times New Roman (12), denganspasi 1,5. ukuran kertas A4 dengan Margin atas: 2,5 cm, Margin bawah: 3 cm, Margin kanan: 2,5 cm, Margin kiri: 3 cm. Penulisan makalah mengikuti aturan penulisan ilmiah. Kemudian dibuat dalam bentuk PPT (maksimal 9 slide) dan dipresentasikan dan direkam dalam bentuk video dan diunggah di youtube				

Kriteria Penilaian

No.	Kriteria	Bobot	Skor (0-100)	Bobot x Skor
1.	Ketepatan Penyusunan Laporan Hasil	15%		
2.	Ketepatan Penggunaan Data	5%		
3	Kelengkapan dan kebenaran Konsep	15%		
4	Bahasa dan kerapian paper	10%		
5	Gaya Presentasi	15%		
6	Sistematika pemaparan	15%		
7	Konsep penyajian	10%		
8	Keaktifan dalam kerja kelompok	15%		

UNIVERSITAS MUHAMMADIYAH JEMBER
FAKULTAS PEERTANIAN
PROGRAM STUDI AGRIBISNIS

RENCANA TUGAS MAHASISWA (4)

MATA KULIAH	Koperasi dan Kelembagaan Pertanian				
KODE	MJU.AGB-107	**sks**	3	**SEMESTER**	5
DOSEN PENGAMPU	Prof. Dr. Dwi Cahyono, M. Si. Akt				
BENTUK TUGAS	Makalah dan Presentasi				
JUDUL TUGAS	Peran Koperasi Dalam Menunjang Perekonomian di Indonesia				
SUB CAPAIAN PEMBELAJARAN MATA KULIAH	1. Mahasiswa menjelaskan, mengidentifikasi Peran Koperasi Dalam Menunjang Perekonomian di Indonesia 2. Mahasiswa mampu mendeskripsikan Peran Koperasi Dalam Menunjang Perekonomian di Indonesia 3. Mahasiswa mampu mempresentasikan dan menjelaskan Peran Koperasi Dalam Menunjang Perekonomian di Indonesia 4. Mahasiswa mampu membuat PPT dan Video tentang Peran Koperasi Dalam Menunjang Perekonomian di Indonesia				
TUJUAN TUGAS	1. Melatih mahasiswa memahami Peran Koperasi Dalam Menunjang Perekonomian di Indonesia 2. Mengembangkan kemampuan mendeskripsikan Peran Koperasi Dalam Menunjang Perekonomian di Indonesia 3. Meningkatkan keterampilan mahasiswa dalam membuat PPT dan Video presentasi				
DESKRIPSI TUGAS					
Uraian Tugas	a. Obyek garapan: Peran Koperasi Dalam Menunjang Perekonomian di Indonesia b. Yang harus dikerjakan dan batasan-batasan: 1. Uraian latar belakang permasalahan objek garapan 2. Pembahasan secara lengkap sesuai dengan capaian pembelajaran matakuliah 3. Lengkapi dengan dokumentasi/logbook kegiatan diskusi kelompok 4. Sertakan sumber rujukan buku dan jurnal/artikel. 5. Makalah disajikan dan dipresentasikan dalam bentuk PPT (maksimal 9 slide) dan direkam dalam bentuk video. 6. Video diunggah di youtube. c. Metode/cara pengerjaan, acuan yang digunakan : Tugas Kelompok 3-5 Orang d. Deskripsi luaran tugas yang dikerjakan: Makalah ditulis menggunakan bahasa Indonesia yang baik dan benar, diketik dengan font: Times New Roman (12), denganspasi 1,5. ukuran kertas A4 dengan Margin atas: 2,5 cm, Margin bawah: 3 cm, Margin kanan: 2,5 cm, Margin kiri: 3 cm. Penulisan makalah mengikuti aturan penulisan ilmiah. Kemudian dibuat dalam bentuk PPT (maksimal 9 slide) dan dipresentasikan dan direkam dalam bentuk video dan diunggah di youtube				

Kriteria Penilaian

No.	Kriteria	Bobot	Skor (0-100)	Bobot x Skor
1.	Ketepatan Penyusunan Laporan Hasil	15%		
2.	Ketepatan Penggunaan Data	5%		
3	Kelengkapan dan kebenaran Konsep	15%		
4	Bahasa dan kerapian paper	10%		
5	Gaya Presentasi	15%		
6	Sistematika pemaparan	15%		

7	Konsep penyajian	10%		
8	Keaktifan dalam kerja kelompok	15%		

UNIVERSITAS MUHAMMADIYAH JEMBER
FAKULTAS PEERTANIAN
PROGRAM STUDI AGRIBISNIS

RENCANA TUGAS MAHASISWA (1)

MATA KULIAH	Koperasi dan Kelembagaan Pertanian				
KODE	MJU.AGB-107	**sks**	3	**SEMESTER**	5
DOSEN PENGAMPU	Prof. Dr. Dwi Cahyono, M. Si. Akt				
BENTUK TUGAS	Makalah dan Presentasi				
JUDUL TUGAS	Masa Depan Koperasi dan Inovasi di Indonesia				
SUB CAPAIAN PEMBELAJARAN MATA KULIAH	2. 1.Mahasiswa menjelaskan, mengidentifikasi Masa Depan Koperasi dan Inovasi di Indonesia Mahasiswa mampu mendeskripsikan Masa Depan Koperasi dan Inovasi di Indonesia 3. Mahasiswa mampu mempresentasikan dan menjelaskan Masa Depan Koperasi dan Inovasi di Indonesia 4. Mahasiswa mampu membuat PPT dan Video tentang Masa Depan Koperasi dan Inovasi di Indonesia				
TUJUAN TUGAS	1. Melatih mahasiswa memahami Masa Depan Koperasi dan Inovasi di Indonesia . 2. Mengembangkan kemampuan mendeskripsikan Masa Depan Koperasi dan Inovasi di Indonesia 3. Meningkatkan keterampilan mahasiswa dalam membuat PPT dan Video presentasi				
DESKRIPSI TUGAS					
Uraian Tugas	a. Obyek garapan: Kelembagaan Pertanian di wilayah masing-masing b. Yang harus dikerjakan dan batasan-batasan: 1. Uraian latar belakang permasalahan objek garapan 2.Pembahasan secara lengkap sesuai dengan capaian pembelajaran matakuliah 3. Lengkapi dengan dokumentasi/logbook kegiatan diskusi kelompok 4. Sertakan sumber rujukan buku dan jurnal/artikel. 5. Makalah disajikan dan dipresentasikan dalam bentuk PPT (maksimal 9 slide) dan direkam dalam bentuk video. 6. Video diunggah di youtube. c. Metode/cara pengerjaan, acuan yang digunakan : Tugas Kelompok 3-5 Orang d. Deskripsi luaran tugas yang dikerjakan: Makalah ditulis menggunakan bahasa Indonesia yang baik dan benar, diketik dengan font: Times New Roman (12), denganspasi 1,5. ukuran kertas A4 dengan Margin atas: 2,5 cm, Margin bawah: 3 cm, Margin kanan: 2,5 cm, Margin kiri: 3 cm. Penulisan makalah mengikuti aturan penulisan ilmiah. Kemudian dibuat dalam bentuk PPT (maksimal 9 slide) dan dipresentasikan dan direkam dalam bentuk video dan diunggah di youtube				

Kriteria Penilaian

No.	Kriteria	Bobot	Skor (0-100)	Bobot x Skor
1.	Ketepatan Penyusunan Laporan Hasil	15%		
2.	Ketepatan Penggunaan Data	5%		
3	Kelengkapan dan kebenaran Konsep	15%		
4	Bahasa dan kerapian paper	10%		
5	Gaya Presentasi	15%		
6	Sistematika pemaparan	15%		

	7	Konsep penyajian	10%		
	8	Keaktifan dalam kerja kelompok	15%		

Soal per Sub Bab (Tugas Kuis/Tes Singkat)

A. Tujuan Tugas

Tugas esai ini bertujuan untuk:

1. Melatih kemampuan mahasiswa dalam memahami konsep koperasi dan kelembagaan pertanian secara kritis dan aplikatif.
2. Mengembangkan kemampuan analisis, argumentasi ilmiah, dan pemecahan masalah dalam konteks agribisnis.
3. Mendorong mahasiswa untuk mengaitkan teori dengan praktik kelembagaan di lapangan, khususnya koperasi pertanian.

B. Petunjuk Pengerjaan

1. Jawab setiap pertanyaan dalam bentuk esai menggunakan bahasa ilmiah yang jelas, sistematis, dan argumentatif.
2. Setiap jawaban minimal terdiri dari **300–500 kata** per nomor.
3. Gunakan **referensi ilmiah** (buku, jurnal, laporan, atau berita resmi) minimal **dua sumber** untuk mendukung argumentasi.
4. Tulis jawaban dengan format:
    - Font: Times New Roman 12 pt
    - Spasi: 1,5
    - Margin: 3–3–2,5–2,5
    - Format file: .docx atau .pdf
5. Cantumkan identitas lengkap (nama, NIM, kelas) di bagian atas tugas.
6. Pengumpulan tugas dilakukan melalui LMS atau email sesuai arahan dosen.

C. Daftar Pertanyaan / Topik Esai

1. Overview Mata Kuliah

Tuliskan refleksi pribadi Anda mengenai harapan dan manfaat yang ingin diperoleh dari mata kuliah *Koperasi dan Kelembagaan Pertanian.* Jelaskan pula bagaimana relevansi mata kuliah ini terhadap penguatan kompetensi agribisnis Anda.

2. Prinsip, Azas, dan Tujuan Koperasi

Jelaskan perbedaan antara *azas* dan *prinsip koperasi* menurut Undang-Undang Nomor 25 Tahun 1992. Berikan contoh penerapan prinsip koperasi yang relevan bagi petani di daerah Anda.

3. Jenis-jenis Koperasi

Identifikasi lima jenis koperasi di Indonesia dan jelaskan karakteristiknya. Pilih salah satu koperasi pertanian dan analisis keberhasilannya dalam memberikan manfaat bagi anggota.

4. Sejarah Koperasi

Bandingkan perkembangan koperasi di dunia dengan sejarah koperasi di Indonesia. Apa nilai-nilai universal yang masih relevan hingga saat ini?

5. Pendirian dan Pembubaran Koperasi

Uraikan proses pendirian koperasi sesuai regulasi yang berlaku. Jelaskan pula faktor penyebab kegagalan koperasi dan langkah strategis untuk mempertahankannya.

6. Fungsi, Penggolongan dan alat kelengkapan organisasi Koperasi

Jelaskan fungsi koperasi dalam perekonomian nasional dan bagaimana penggolongan koperasi dapat memperkuat struktur ekonomi rakyat. Uraikan struktur organisasi koperasi dan jelaskan mekanisme kerja antar unsur (rapat anggota, pengurus, pengawas, dan manajer).

7. Manajemen Koperasi

Analisis penerapan fungsi-fungsi manajemen (perencanaan, pengorganisasian, pengarahan, pengawasan) dalam koperasi pertanian modern.

8.Permodalan dan Pembiayaan Koperasi

Apa saja sumber permodalan dan pebiayaan dalam koperasi?

9. Peran Koperasi Pertanian di Indonesia

Diskusikan bagaimana koperasi pertanian berperan dalam meningkatkan akses pasar dan posisi tawar petani.

10. Masa Depan dan Inovasi Koperasi

Bagaimana koperasi dapat beradaptasi dengan perkembangan teknologi digital dan ekonomi kreatif? Usulkan bentuk inovasi yang relevan bagi koperasi pertanian.

11. Koperasi dalam Pembangunan Ekonomi Pertanian

Jelaskan kontribusi koperasi terhadap pembangunan ekonomi pedesaan dan bagaimana koperasi mendukung ketahanan pangan nasional.

12. Kelembagaan Pertanian

Jelaskan pengertian kelembagaan pertanian dan perbedaannya dengan organisasi pertanian. Mengapa kelembagaan penting dalam sistem agribisnis?

13. Macam-macam Kelembagaan Pertanian

Identifikasi berbagai jenis kelembagaan pertanian di Indonesia. Pilih salah satu kelembagaan lokal dan analisis perannya dalam pemberdayaan petani.

14. Peran dan Fungsi Kelembagaan Pertanian

Analisis hubungan antara kekuatan kelembagaan pertanian dan keberhasilan pembangunan agribisnis di tingkat lokal.

D. Rubrik Penilaian

Aspek Penilaian	Bobot (%)	Kriteria Penilaian
Kesesuaian Isi & Pemahaman Konsep	40%	Menjawab sesuai topik, menunjukkan pemahaman teori dan penerapan konsep yang benar
Analisis & Argumentasi Ilmiah	30%	Kemampuan menalar, menganalisis, dan mengaitkan teori dengan konteks aktual
Kreativitas & Orisinalitas	15%	Menunjukkan pandangan atau ide baru, tidak sekadar menyalin sumber
Kelengkapan Referensi & Format Penulisan	15%	Menggunakan sumber ilmiah yang relevan, format penulisan rapi dan konsisten
Total	**100%**	—

RUBRIK PENILAIAN STUDI KASUS (PBL)

Nama Matakuliah/Kode :
Kelompok :
Nama Mahasiswa/NIM :

No	Aspek Penilaian	Skor dan Kriteria					Nilai
		1	**2**	**3**	**4**	**5**	
1	Merumuskan Masalah	Rumusan masalah tidak tepat, tidak sesuai konteks Koperasi dan kelembagaan pertanian	Rumusan masalah sesuai kasus tetapi tidak spesifik, kalimat tidak baku, dan tanpa kebaruan.	Rumusan masalah sesuai kasus, spesifik, dan kalimat baku, tetapi tidak terdapat kebaruan.	Ruusan masalah sesuai kasus secara spesifik, terdapat kebaruan, tetapi kalimat tidak baku.	Rumusan masalah tepat, spesifik, terdapat kebaruan, dan struktur kalimat baku	
2	Penguasaan Konsep Koperasi dan kelembagaan pertanian	Tidak memahami konsep dasar.	Memahami sebagian konsep, tapi kurang relevan dengan kasus.	Memahami konsep dan menjelaskan relevansinya, tapi belum mendalam	Memahami konsep dengan baik, relevan, dan cukup kritis.	Memahami konsep sangat baik, relevan, kritis, dan aplikatif pada kasus.	
3	Penggunaan Metode Deskriptif Kualitatif	Tidak mampu menggunakan metode.	Menggunakan metode dengan banyak kesalahan.	Menggunakan metode dengan benar tapi interpretasi lemah.	Menggunakan metode dengan benar dan interpretasi cukup.	Menggunakan metode dengan sangat baik, interpretasi mendalam, dan memberi wawasan baru	
4	Keterhubungan Data dengan Rekomendasi	Data tidak digunakan.	Data digunakan tetapi tidak mendukung rekomendasi.	Data digunakan dengan baik, rekomendasi masih umum.	Data digunakan dengan tepat, rekomendasi relevan dan spesifik.	Data digunakan dengan sangat baik, rekomendasi relevan, spesifik, inovatif, dan aplikatif.	

No	Aspek Penilaian	Skor dan Kriteria					Nilai
		1	**2**	**3**	**4**	**5**	
5	Penyajian & Komunikasi	Tidak sistematis, banyak kesalahan bahasa.	Kurang sistematis, bahasa kurang jelas.	Cukup sistematis, bahasa cukup baik.	Sistematis, bahasa baik, argumentasi jelas.	Sangat sistematis, bahasa baku, argumentasi logis, presentasi menarik.	
Skor							
Nilai = (skor/ 25) x 100							

Lampiran 1. Hasil *Checklist* Daftar Periksa Penetapan RPS

UNIVERSITAS MUHAMMADIYAH JEMBER
LEMBAGA PENGKAJIAN DAN PENGEMBANGAN PENDIDIKAN (LP3)
Jl. Karimata No. 49 Jember 68121 Jawa Timur Indonesia
Kotak Pos 104 Telp. 0331-336728 Fax. 0331-337957
Website : http://www.unmuhjember.ac.id E-mail:kantorpusat@unmuhjember.ac.id

***Checklist* Daftar Periksa Penetapan RPS**

Penyusun : Fefi Nurdiana Widjayanti, S.P., M.P.
Mata Kuliah : Koperasi dan Kelembagaan Pertanian
Program Studi : Agribisnis

No.	Uraian	*Checklist*	Catatan
A.	**Kesesuaian Tata Tulis dengan Pedoman**		
1.	Huruf	√	
2.	Font	√	
3.	Margin	√	
4.	Spasi	√	
5.	Perpindahan antar Bab	√	
6.	Ukuran Kertas	√	
7.	Halaman	√	
B.	**Pemenuhan Standart Proses Pembelajaran**		
1.	Pemenuhan standar proses pembelajaran: Penyusunan RPS 16 kali pertemuan termasuk UTS dan UAS	√	
2.	Pemenuhan standar proses pembelajaran	√	
C.	**Kesesuaian Struktur RPS berdasarkan Kelompok Keilmuan**		
1.	Nama Program Studi	√	
2.	Nama dan Kode Mata Kuliah, Semester, SKS Mata Kuliah	√	
3.	Nama Dosen Pengampu	√	
4.	Capaian Pembelajaran Lulusan (CPL) yang dibebankan pada mata kuliah dan dirumuskan dalam CPMK	√	
5.	Kemampuan akhir yang direncanakan di setiap tahapan pembelajaran (Sub-CPMK)	√	
6.	Bahan kajian atau materi pembelajaran	√	
7.	Bentuk Pembelajaran dan Metode Pembelajaran	√	
8.	Waktu	√	
9.	Pengalaman Belajar Mahasiswa	√	
10.	Kriteria, Indikator, dan Bobot Penilaian	√	
11.	Daftar Referensi	√	
12.	Rancangan Tugas	√	

Keterangan:

a) *Checklist* berupa ✓ jika dokumen telah sesuai dengan uraian.
b) *Checklist* berupa × jika dokumen belum sesuai dengan uraian dan dapat ditambahkan rekomendasi pada kolom catatan.

Jember, 10 September 2025
Ketua Kelompok Dosen Keahlian

Nurul Fathiyah F, S.P., M.P.
NPK. 1509635

Form *Checklist* Daftar Periksa Penetapan RPS - Ketua Program Studi

UNIVERSITAS MUHAMMADIYAH JEMBER
LEMBAGA PENGKAJIAN DAN PENGEMBANGAN PENDIDIKAN (LP3)
Jl. Karimata No. 49 Jember 68121 Jawa Timur Indonesia
Kotak Pos 104 Telp. 0331-336728 Fax. 0331-337957
Website : http://www.unmuhjember.ac.id E-mail:kantorpusat@unmuhjember.ac.id

***Checklist* Daftar Periksa Penetapan RPS**

Penyusun : Fefi Nurdiana Widjayanti, S.P., M.P.
Mata Kuliah : Koperasi dan Kelembagaan Pertanian
Program Studi : Agribisnis

No.	Uraian	*Checklist*	Catatan
A.	**Konten Isi**		
1.	Kesesuaian RPS	√	
2.	Pengembangan Bahan Kajian	√	
3.	Adanya integrasi pendidikan (RPS) dengan hasil-hasil penelitian dan pengabdian (misal dari jurnal)	√	
4.	Daftar pustaka mutakhir (tidak lebih dari 10 tahun)	√	
B.	**Konten Berorientasi Masa Depan**		
1.	Kesesuaian dengan Visi-Misi Program Studi	√	
2.	Kesesuaian dengan *academic excellence*	√	
3.	Ketercapaian CPL Program Studi		
4.	Relevan dengan Profil Program Studi	√	

Keterangan:

a) *Checklist* berupa ✓ jika dokumen telah sesuai dengan uraian.
b) *Checklist* berupa × jika dokumen belum sesuai dengan uraian dan dapat ditambahkan rekomendasi pada kolom catatan.

Jember, 10 September 2025
Ketua Program Studi

Fefi Nurdiana W, S.P., M.P.
NIP. 197603052005012002

Form *Checklist* Daftar Periksa Penetapan RPS – Dekan/Direktur Pascasarjana

UNIVERSITAS MUHAMMADIYAH JEMBER
LEMBAGA PENGKAJIAN DAN PENGEMBANGAN PENDIDIKAN (LP3)
Jl. Karimata No. 49 Jember 68121 Jawa Timur Indonesia
Kotak Pos 104 Telp. 0331-336728 Fax. 0331-337957
Website : http://www.unmuhjember.ac.id E-mail:kantorpusat@unmuhjember.ac.id

***Checklist* Daftar Periksa Penetapan RPS**

Penyusun : Fefi Nurdiana Widjayanti, S.P., M.P.
Mata Kuliah : Koperasi dan Kelembagaan Pertanian
Program Studi : Agribisnis

No.	Uraian	Cek list	Catatan
A.	**Konten Isi**		
1.	Kesesuaian dengan visi misi fakultas	√	
2.	Relevan dengan penciri fakultas	√	
B.	**Pemenuhan Standar Proses Pembelajaran**		
1.	Relevansi dengan *University Value*	√	

Keterangan:

a) *Checklist* berupa ✓ jika dokumen telah sesuai dengan uraian.
b) *Checklist* berupa × jika dokumen belum sesuai dengan uraian dan dapat ditambahkan rekomendasi pada kolom catatan.

Jember, September 2025
Dekan Faperta,

Saptya Prawitasari, S.P., M.P.
NIP. 197305242005012006