

BAB XII SALDO AWAL TAHUN LALU

A. Pendahuluan

Supaya kita bisa menampilkan laporan komparasi laporan Neraca tahun ini (current year) dengan tahun lalu, maka kita akan memasukkan histori akun Neraca disetiap akun Neraca. Selain itu fungsi memasukkan saldo awal neraca tahun lalu adalah untuk menyajikan laporan arus kas setahun penuh. Laporan arus kas yang disajikan oleh MYOB menggunakan metode Tidak Langsung. Metode Tidak langsung laporan arus kas dengan membandingkan saldo akun neraca tahun lalu dengan saldo akun neraca tahun yang bersangkutan.

B. Data Saldo Awal Tahun Lalu

Berikut ini data saldo awal tahun lalu yang harus diinput :

Tabel 12.1 Data neraca awal tahun lalu

Nama Akun	Nominal
Petty Cash	5.000.000,00
Cash in Bank	369.276.708,14
Marketable Securities	44.242.500,00
Accounts Receivable	136.977.500,00
Allowance for Uncollectible Account	(6.848.875,00)
Employee Receivable	425.000,00
Other Receivable	500.000,00
Merchandise of Inventory	162.902.500,00
Office Supplies	24.395.000,00
Value Added Tax-In (VAT-In)	5.479.100,00
Prepaid Income Tax	44.000.000,00
Land	200.000.000,00
Vehicles	135.000.000,00
Accum. Deprec. Vehicles	(63.281.250,00)
Equipment	817.000.000,00
Accum. Deprec. Equipment	(531.625.000,00)
Building In Process	265.300.000,00
Accounts Payable	62.050.000,00
Insurance Liability	2.589.550,00
Wages & Salaries Payable	21.500.000,00
Electricity, Telp & Water Pay	747.000,00
Value Added Tax-Out (VAT-Out)	17.947.750,00
Income Tax Payable	16.560.000,00
Dividend Payable	22.500.000,00

Other Current Liabilities	112.500,00
Bank Loan	309.431.101,86
Common Stock	125.000.000,00
Retained Earnings	1.030.305.281,28

C. Proses Input Data Tahun Lalu

Berikut ini adalah tahapan proses input data neraca awal tahun lalu :

1. Buka menu "Account" pada jendela "Command Centre"
2. Pilih menu "Account List"
3. Klik dua kali pada akun yang akan dimasukkan jumlah nominal neraca awal tahun lalu (perhatikan akun pada tabel 12.1 di atas) hingga muncul tampilan "Edit Accounts" berikut ini.

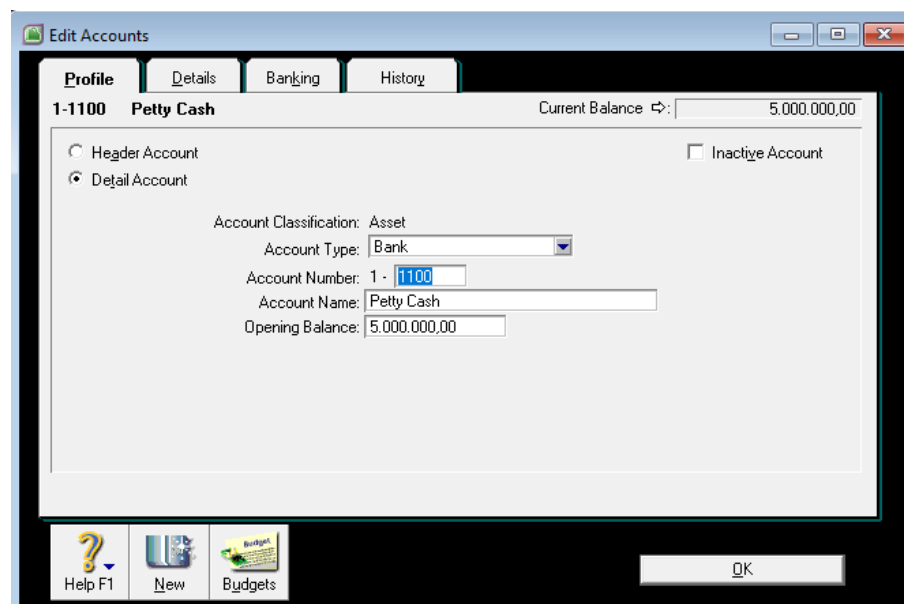

Gambar 12.1. Tampilan menu edit accounts

4. Pada tampilan di atas, klik tab "History"
5. Isikan data nominal sesuai tabel 12.1 pada kolom "Last FY 2008" baris ke "13th Period". Perhatikan gambar 12.2.
6. Klik "OK" untuk mengakhiri
7. Lanjutkan pengisian untuk semua akun yang ada pada tabel 12.1 dengan cara yang sama.

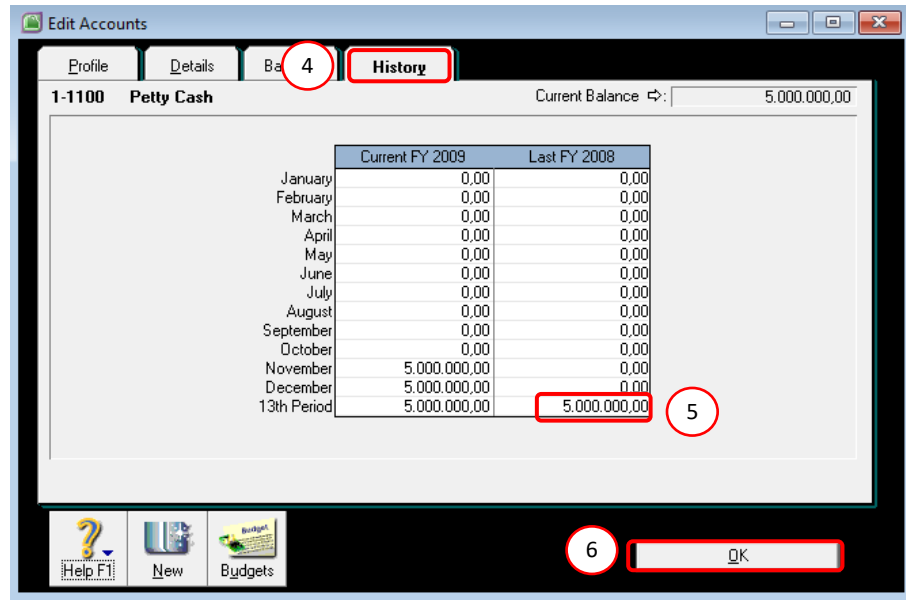

Gambar 12.2. Tampilan proses input nominal neraca tahun lalu

D. Mengecek data Neraca Tahun Lalu yang telah Diinput

Setelah semua akun selesai diinput data nominal tahun lalu, maka langkah berikutnya adalah mengecek hasil neraca tahun lalu dengan cara sebagai berikut :

1. Klik menu "Reports" pada menu bar
2. Pilih menu "Index to Report", hingga muncul tampilan jendela menu tersebut
3. Pada tab menu "Accounts", lihat pada kelompok "Balance Sheet",
4. Klik 2X bagian "Standard Balance Sheet", hingga muncul tampilan menu "Report Customisation-Standard Balance Sheet",
5. Ubah beberapa hal berikut ini :
 - a. Selected Period : 13th Period
 - b. As of : *31/12/2008
 - c. Repoort Level : Level 4
 - d. Financial Year : Last Year (FY 2008)
6. Klik "Display".
7. Hasil dapat anda lihat pada gambar 12.4.

Perhatikan gambar berikut ini :

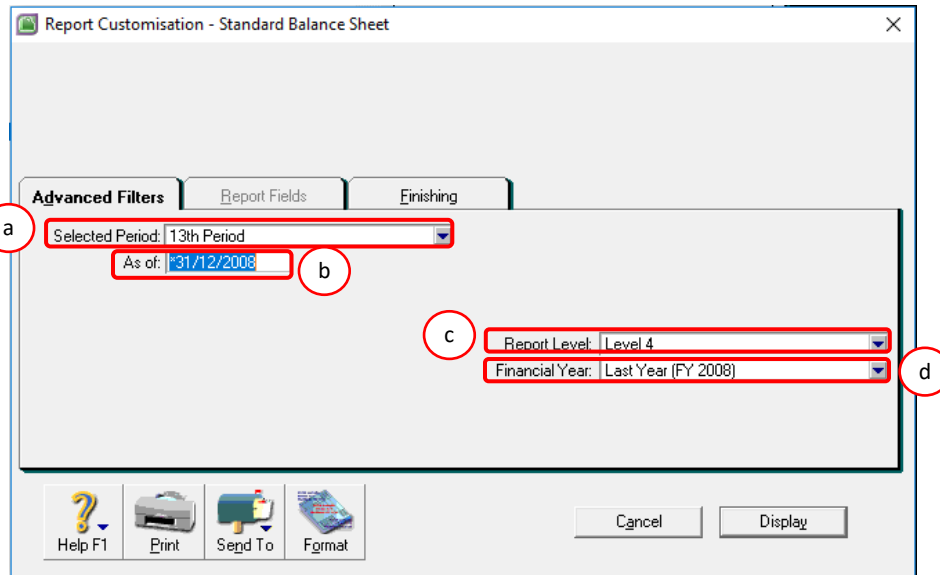

Gambar 12.3. Tampilan isian Report Customisation-Standard Balance Sheet

PT TIGA CAHAYA PUTRA

Balance Sheet

As of 13th Period 2008

08/04/2018
22:57:56

Assets	
Current Assets	
Petty Cash	5.000.000,00
Cash in Bank	369.276.708,14
Marketable Securities	44.242.500,00
Accounts Receivable	136.977.500,00
Allowance for Uncollectible Ac	-8.848.875,00
Employee Receivable	425.000,00
Other Receivable	500.000,00
Merchandise Inventory	162.902.500,00
Office Supplies	24.395.000,00
Value Added Tax - In (VAT-In)	5.479.100,00
Prepaid Income Tax	44.000.000,00
Fixed Assets	
Land	200.000.000,00
Vehicles	135.000.000,00
Accum. Deprec. Vehicles	-63.281.250,00
Equipment	817.000.000,00
Accum. Deprec. Equipment	-531.625.000,00
Other Assets	
Building in Process	265.300.000,00
Total Assets	1.608.743.183,14
Liabilities	
Current Liabilities	
Accounts Payable	62.050.000,00
Insurance Liability	2.589.550,00
Wages & Salaries Payable	21.500.000,00
Electricity, Telp. & Water Pay	747.000,00
Value Added Tax-Out (VAT Out)	17.947.750,00
Income Tax Payable	16.560.000,00
Dividend Payable	22.500.000,00
Other Current Liabilities	112.500,00
Long Term Liabilities	
Bank Loan	309.431.101,86
Total Liabilities	453.437.901,86
Net Assets	1.155.305.281,28
Equity	
Common Stock	125.000.000,00
Retained Earnings	1.030.305.281,28
Total Equity	1.155.305.281,28

Gambar 12.4. Tampilan hasil print out laporan neraca tahun lalu