

# Google Form

**Pengantar Teknologi Informasi & Komunikasi**

Koordinator Matakuliah: Irvanizam Zamanhuri

**Fakultas MIPA**

**Universitas Syiah Kuala**

# Deskripsi Singkat Google Form

- Perusahaan Google menyejikan produk-produknya untuk membantu user (pengguna) dan dapat diakses secara gratis.
- Salah satu produknya adalah **Google Form**.
- Google Form menyediakan layanan untuk membuat formulir online.
- Layanan ini bisa digunakan bila user sudah mempunyai **akun Gmail**.
- User juga sudah terintegrasi dengan aplikasi lain seperti Google Drive dan juga Google Docs.
- Sehingga produk ini bisa dibuka dimana saja baik melalui HP atau perangkat lain.

# Kegunaan Google Form

- Produk ini bisa digunakan untuk penelitian, survey, atau menyebarkan formulir pendaftaran, dll.
- Manfaatnya:
  - tidak membutuhkan cetak kertas (hardcopy) yang banyak.
  - Ramah lingkungan.
  - Formulir bersifat **paperless**
- Contoh penggunaa:
  - Membuat formulir untuk pendataan warga.
  - Membuat formulir untuk mengumpulkan data penelitian skripsi.
  - Membuat kuis atau ulangan online.
  - Melakukan survey performa karyawan.
  - Formulir registrasi atau pendaftaran online, dsb.
- Dengan Google Form, user juga tak perlu khawatir data terselip atau hilang.
  - Karena semua datanya tersimpan di server milik Google.
  - Jadi layanan ini benar-benar **aman, nyaman, praktis**, dan **gratis**.

# Cara Membuat Google Form

- Langkah 1: Buat Akun Google
  - Jika belum mempunyai akun Google, silakan ikuti langkah pada link berikut:  
<http://tiny.cc/8mm6cz>.
- Langkah 2: Buka Situs Google Form
  - Akses link [docs.google.com](https://docs.google.com).
  - Melalui situs tersebut, silakan dipilih template formulir yang ingin digunakan sesuai kebutuhan.

# Template Google Form

The screenshot displays the Google Forms interface. At the top, there is a navigation bar with a hamburger menu, the word "Formulir", a search bar labeled "Telusuri", and a user profile icon. Below this, the main content area is divided into two sections. The first section, "Memulai formulir baru", features a "GALERI TEMPLATE" header and six template cards: "Kosong" (a white card with a purple plus sign), "Informasi Kontak", "RSVP", "Undangan Pesta", "Pendaftaran untuk Mend...", and "Pendaftaran Acara". The second section, "Formulir terbaru", shows three recent form cards: "Untitled form" (opened at 16.00), "Survei Gen X SWI 2018" (opened on 16 Apr 2018), and another "Untitled form" (opened on 4 Mei 2016). The interface includes various icons for settings, sorting, and navigation.

# Menu Google Form melalui Drive

- Jika ingin membuat formulir dari Google Drive, Silakan pilih menu “**+ New**” yang terletak di sudut kiri atas (di bawah **logo Drive**).
- Klik More, lalu pilih Google Forms.

# Google Form melalui Drive

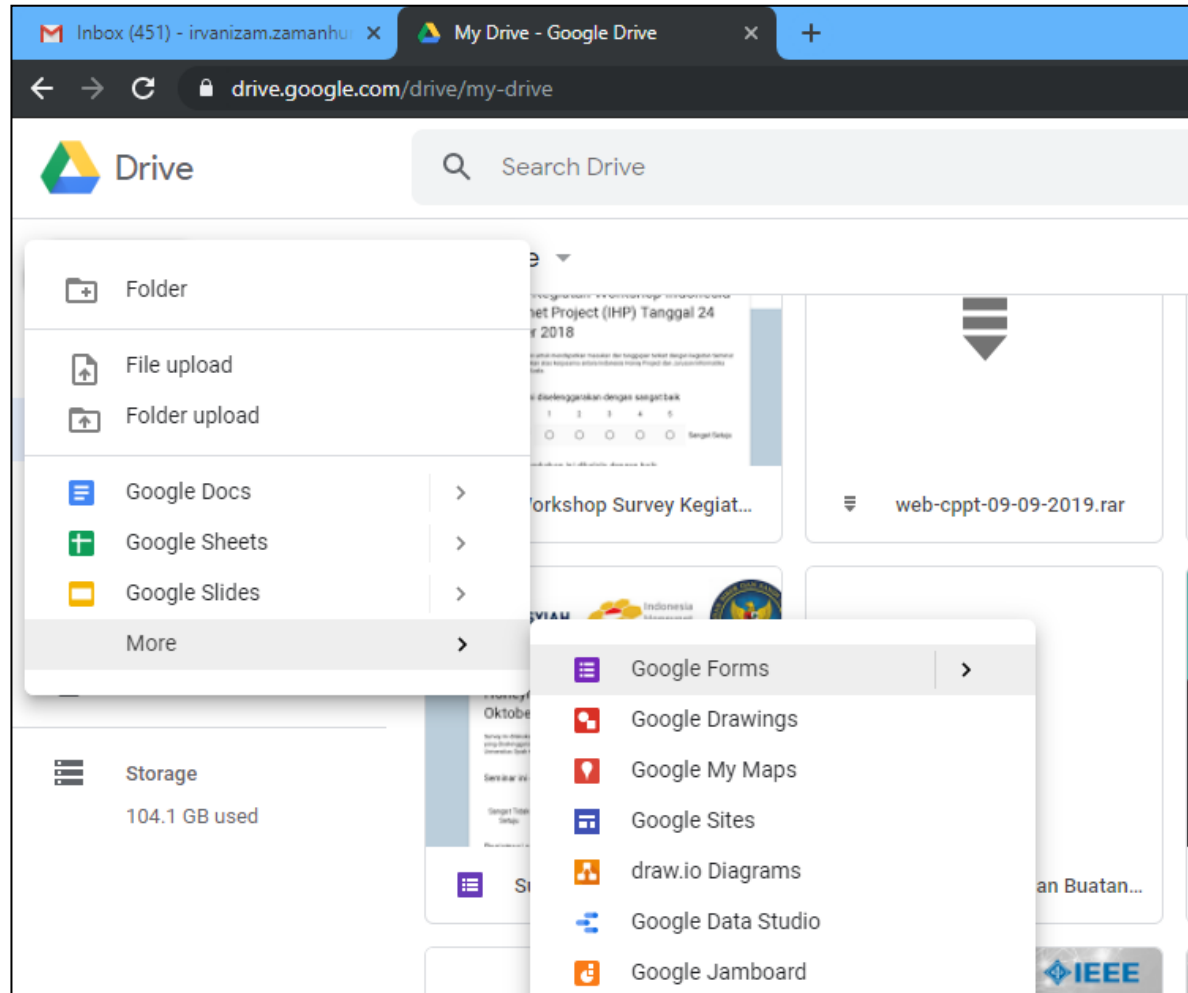

# Langkah 3: Membuat Sebuah Form

- Google Form memiliki banyak variasi pilihan pertanyaan yang dapat disesuaikan dengan jenis data yang dibutuhkan.
- Jenis-jenis pertanyaan:
  - Jawaban Singkat,
  - Paragraf,
  - Pilihan Ganda,
  - Kotak Centang.

**Catatan:** Tentu istilahnya akan berubah menjadi bahasa Inggris sesuai dengan pengaturan Google.





QUESTIONS

RESPONSES

# Untitled form

Form description

This form is automatically collecting email addresses for University Syiah Kuala users. [Change settings](#)



**Untitled Question**

Multiple choice

Option 1

Add option or [ADD "OTHER"](#)



Required



# Langkah membuat kuisisioner

- Silakan diisi judul kuisisioner pada bagian “**Untitled Form**”
  - Contoh Judulnya adalah: Kuisisioner Survey Penelitian
- Silakan diisikan deskripsi survey atau kuisisioner pada bagian “**Form Description**”
  - Misalnya: “Kuisisioner ini digunakan untuk memperoleh respon dari koresponden untuk keperluan penelitian”.
- Selanjutnya, buatlah pertanyaan kuisisionernya pada bagian “**Untitled Question**”:
  - Misalnya: “Aplikasi ini mempunyai fitur search yang baik”
- Pilih jenis pertanyaannya: “**Multiple choice**”

# Pertanyaan dengan Jenis **Multiple choice**

QUESTIONS    RESPONSES

## Kuisioner Survey Penelitian

Kuisioner ini digunakan untuk memperoleh respon dari koresponden untuk keperluan penelitian

This form is automatically collecting email addresses for University Syiah Kuala users. [Change settings](#)

⋮

Aplikasi ini mempunyai fitur search yang baik     Multiple choice ▾

Sangat Setuju    ✕

Setuju    ✕

Kurang Setuju    ✕

Tidak Setuju    ✕

Sangat Tidak Setuju    ✕

Add option or [ADD "OTHER"](#)

+

📄

Tt

🖼️

▶

☰

# Pertanyaan dengan Jenis **Multiple choice**

- Pilih icon “+” pada bagian pertanyaan sebelumnya (sebelah kanan) untuk membuat pertanyaan baru.
- Ganti bagian “Multiple choice” dengan pilihan “**Checkboxes**”.
- Kemudian silakan diisikan pertanyaan dan pilihan jawaban seperti langkah sebelumnya.

# Ubah Jenis Pertanyaan dari Multiple Choice ke Checkboxes.

The image shows a quiz editor interface. At the top, there is a question: "Aplikasi ini mempunyai fitur search yang baik". Below the question are five radio button options: "Sangat Setuju", "Setuju", "Kurang Setuju", "Tidak Setuju", and "Sangat Tidak Setuju". A dropdown menu is open, showing various question types. The "Checkboxes" option is selected, indicated by a checkmark icon. Other options in the menu include "Short answer", "Paragraph", "Multiple choice", "Dropdown", "File upload", "Linear scale", "Multiple choice grid", "Checkbox grid", "Date", and "Time". On the right side of the editor, there is a vertical toolbar with icons for adding content, inserting a document, text, image, video, and a list icon.

Aplikasi ini mempunyai fitur search yang baik

- Sangat Setuju
- Setuju
- Kurang Setuju
- Tidak Setuju
- Sangat Tidak Setuju

Question

- Option 1
- Add option or [ADD "OTHER"](#)

Short answer

Paragraph

Multiple choice

Checkboxes

Dropdown

File upload

Linear scale

Multiple choice grid

Checkbox grid

Date

Time

# Contoh Pertanyaan dengan Jenis Checkboxes

Sangat Tidak Setuju

⋮

Dari berbagai merek smartphone berikut,  
contrengkan merek smartphone yang Anda  
miliki:

Checkboxes ▾

<input type="checkbox"/> Oppo	×
<input type="checkbox"/> Nokia	×
<input type="checkbox"/> iPhone 7S	×
<input type="checkbox"/> Vivo	×
<input type="checkbox"/> Samsung	×
<input type="checkbox"/> Lainnya	×
<input type="checkbox"/> Add option or <a href="#">ADD "OTHER"</a>	

+

📄

🔍

🖼️

🎥

☰

# Latihan

- Silakan dibuatkan pertanyaan-pertanyaan dengan jenis lain:
  - Seperti Short Answer, paragraph, dropdown, linear scale, multiple choice grid, File Upload, dan checkbox grid.

# Membuat tautan link URL kuisioner

- Setelah selesai menyusun pertanyaan, silakan menekan tombol **Kirim (Send)** yang terletak di sudut atas.
- Akan muncul window “Send Form”.
- Pada window ini terdiri tiga pilihan Send via:
  - Email (lambang surat) : dibagikan formulir online melalui email
  - Link (tautan link) : dibagikan formulir online melalui tautan link URL.
  - Lambang <> : dibagikan formulir online dengan cara menempelkan formulir online pada situs web pribadi (embed link).
- Bila dipilih **Link (tautan link)**, bagikanlah link Google Form tersebut kepada para responden.



# Tautan link URL

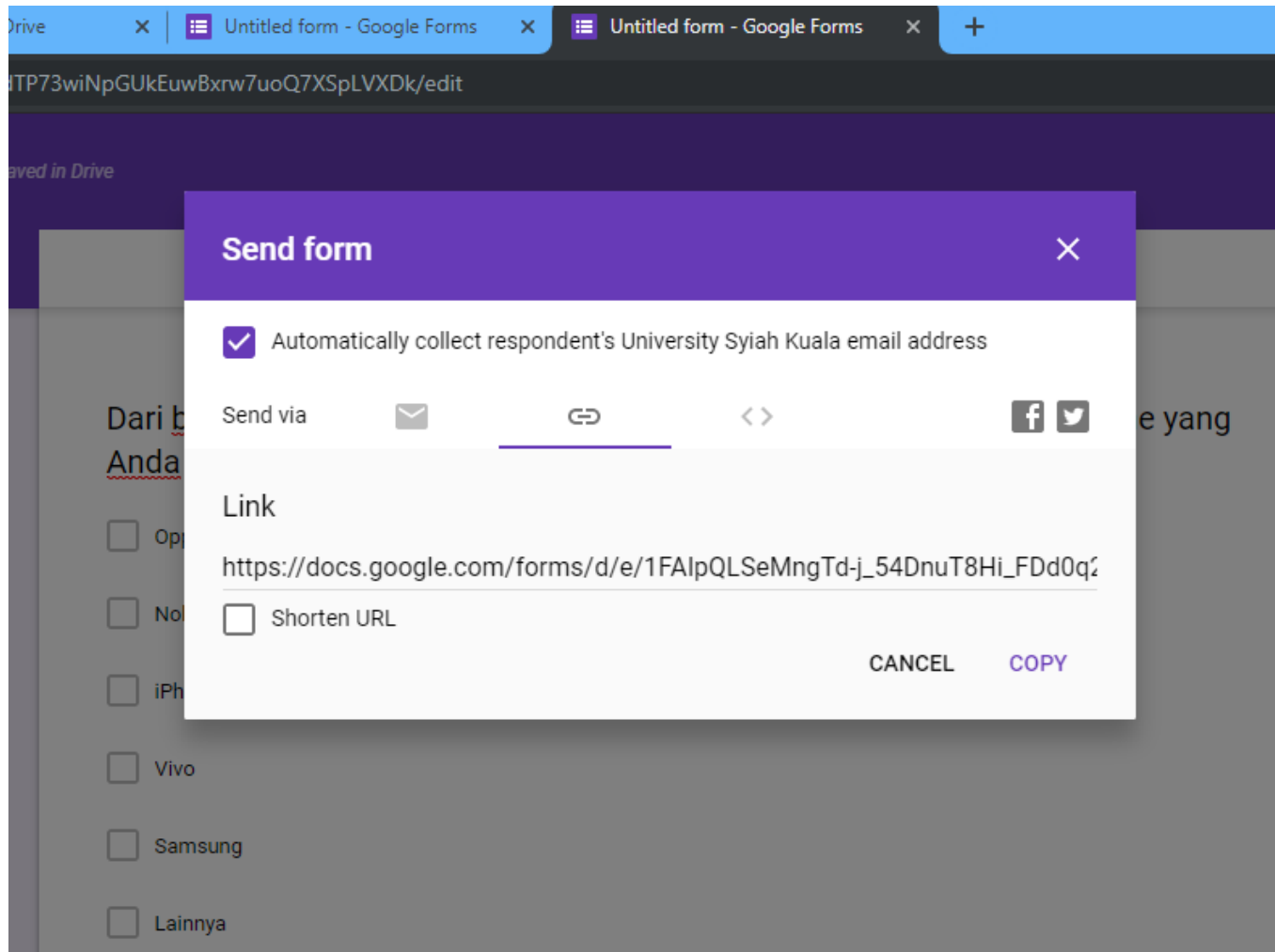

# Membuat Shortest Link

- Tautan (URL) kuisisioner yang dibentuk oleh Google Form adalah dalam bentuk tulisan URL yang panjang.
- Untuk memperpendek tulisan tautan link bisa dilakukan dengan cara:
  - Buka website <https://tiny.cc>
  - Copy dan paste-kan link kuisisioner online yang telah dibuat oleh Google Form, pada web tiny.cc
  - Tekan tombol “**Shorten**”.

# Langkah 4: Melihat Tanggapan Responden

- Seusai membagikan Google Form, jika ingin melihat hasil survei yang telah dilaksanakan.
- Pemilik kuisisioner bisa melihat tanggapan respondennya di bagian **Tanggapan (Responses)** yang ada di sebelah bagian **Pertanyaan (Questions)**.

# Tanggapan Kuisisioner

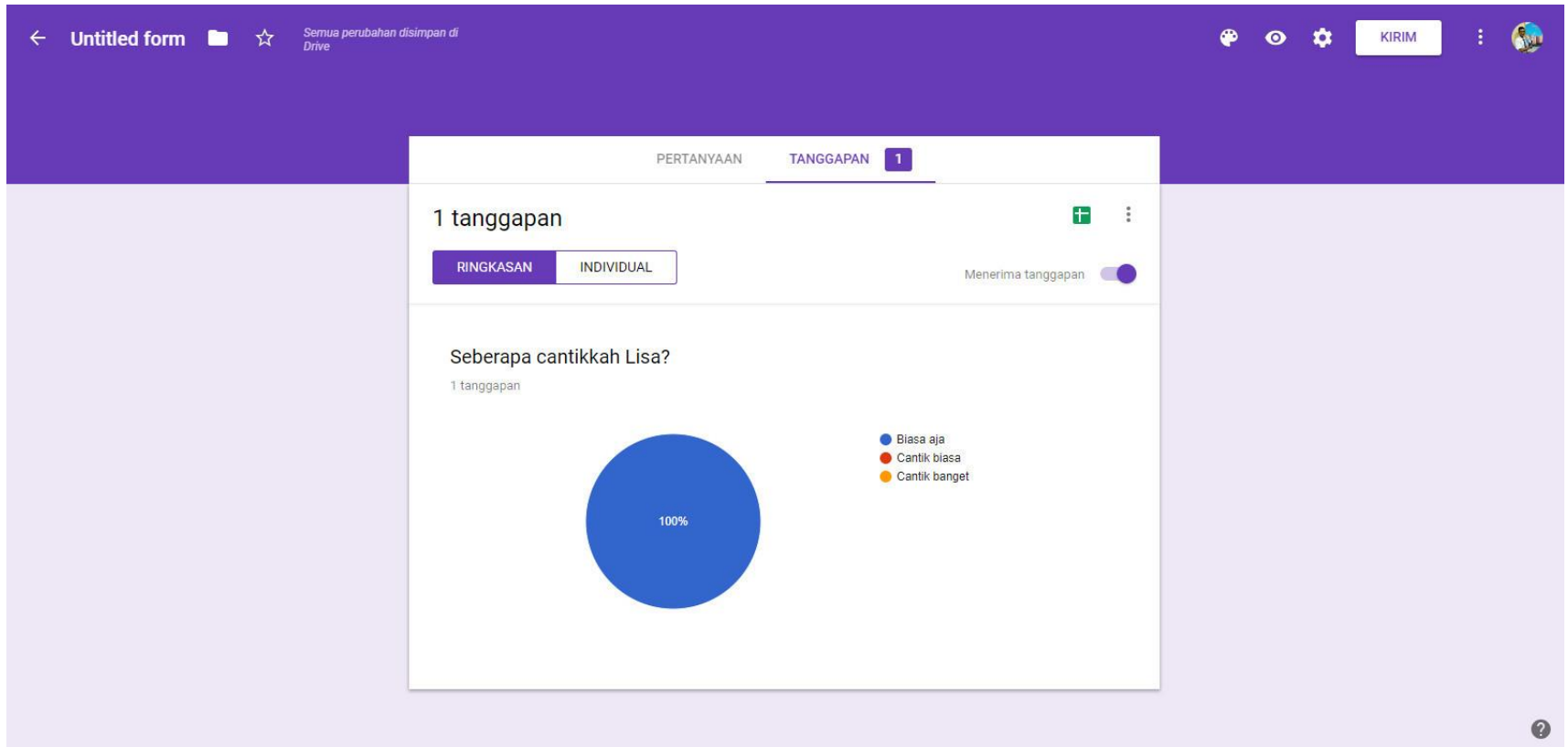

# Tugas 1 - Google Form

- Tugas ini adalah tugas individu.
- Buatlah Formulir online yang terdiri dari 10 pertanyaan.
- Formulir Online boleh dalam bentuk (*silakan dipilih salah satu*):
  - Formulir untuk pendataan warga, atau
  - Formulir untuk mengumpulkan data penelitian skripsi, atau
  - Kuis atau ulangan online, atau
  - Survey performa karyawan, atau
  - Formulir registrasi atau pendaftaran online.
- Diantara pertanyaan-pertanyaan disajikan boleh dalam bentuk multiple choice, checkboxes dll.
- Setelah selesai dibuatkan formulir online, sebarkan link (tautan) google form-nya kepada mahasiswa lain untuk menjawab formulirnya.
- Kirimkan tautan Google Form Anda pada bagian Tugas 1 di web [elearning.unsyiah.ac.id](http://elearning.unsyiah.ac.id)
- Kirimkan screen shot **Responses (Tanggapan) Google Form** Anda pada tautan Tugas 1 di web [elearning.unsyiah.ac.id](http://elearning.unsyiah.ac.id)

- Terima Kasih