

Buku Panduan Pengguna

- *Versi PC (MNC Trade/ MNC Syariah)*
- *Versi Android Phone, Tab*
- *Versi iPhone, iPad*

Basic Information
(Informasi Umum)

UI, UX Unification & Min. Requirement
(Informasi UI, UX & Spesifikasi Minimum)

User Guide Description
(Penjelasan Petunjuk Penggunaan)

Summary Description
(Penjelasan Singkat)

Common Functions
(Fungsi Umum)

1 Informasi UI, UX & Spesifikasi Minimum

Hampir keseluruhan fitur dari "MNC Trade New" di setiap perangkat "PC, Android, iOS" memiliki kesamaan.

Namun beberapa fitur disesuaikan berdasarkan spesifikasi perangkat yang digunakan.

Penjelasan yang ada di dalam buku panduan ini dibuat berdasarkan "MNC Trade New" untuk PC sebagai referensi.

Perangkat	OS Minimum	Spesifikasi Minimum
	Windows 7	Cpu : Pentium Celeron Mem : 2 GB
iOS	Minimum Android 4.0 Ice cream Sandwich	~
	Minimum iOS 7.0	~

2 Penjelasan Petunjuk Penggunaan

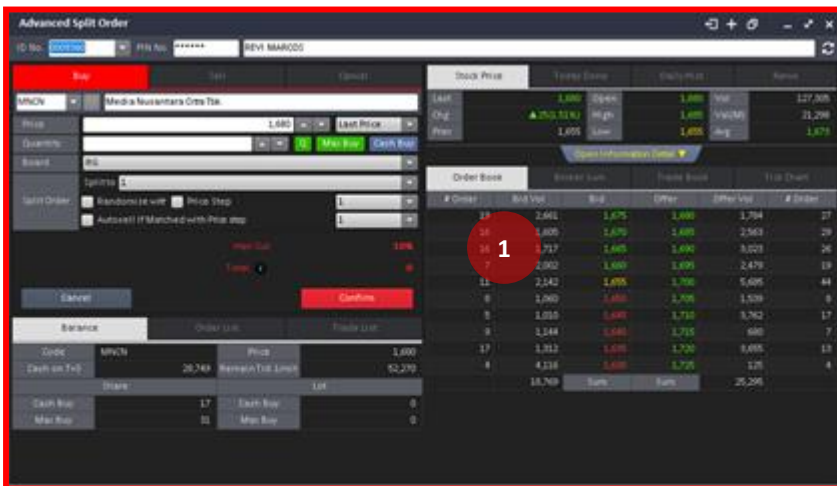

Supported Feature	
PC	
Real-Time Data	
Sorting & Search	
Data Download	
PC Only	
Indv Setting	
Optional Sort	
Mobile	
2 Page Swiife	
Column Swiige	
Scroll More	
Quick Button	

Penjelasan gambar di samping:

- 1 *Screen Capture* (Tangkapan Layar)
- 2 *Summary of Function List* (Ringkasan dari Daftar Fungsi)

Supported Feature (Fitur Pendukung):
Menu ini mempunyai beberapa fungsi

GTS Order dapat digunakan setelah waktu bursa tutup. Waktu pengintegrasian sistem akan berlangsung antara pukul 19.00 ~ 20.00, setiap harinya. Anda tidak dapat melakukan transaksi hingga waktu pengintegrasian sistem selesai.

Ini adalah panduan dasar untuk pengguna. Yang akan dibahas terlebih dahulu adalah gambar di atas: *Screenshot* (tangkapannya layar) dan *Supported Feature* (Fitur Pendukung).

Penjelasan dari setiap fungsi pada *Supported Feature* akan dibahas lebih lanjut pada halaman selanjutnya.

3 Ringkasan Penjelasan.

1 Real Time Data (Data Nyata)

Real-Time Data **Supported**

Jika status "Data Real Time" menunjukkan: *Supported (mendukung)*, maka menu akan menampilkan data *Real Time* (nyata) dari BEI saat waktu bursa sedang berjalan.

Default Setting (pengaturan awal) data *Real Time* ini dapat digunakan untuk seluruh perangkat

Jika Anda mengalami kendala pada jaringan, opsi ini dapat dimatikan dengan cara: masuk ke menu pengaturan yang ada pada setiap perangkat.

* Silahkan cek panduan pengguna pada bagian "Setting" (pengaturan)

3 Data Download (Pengunduhan Data)

Data Download **Supported**

Ada 2 cara untuk mengunduh data melalui menu ini, yaitu:

Export Excel Capture

Export Excel: Data akan diekspor dan diunduh dengan menggunakan format Excel.
Capture: *Capture* (tangkap) data table dan diunduh dengan menggunakan format PNG.

4 PC Only (Hanya untuk PC)

PC Only **0**

PC Only berarti menu tersebut tidak mendukung pilihan MTS (Mobile Trading System).

2 Sorting & Search (Penyortiran & Pencarian)

Sorting & Search **Supported**

Jika status "Sorting & Search" menunjukkan: *Supported*, berarti Anda dapat menggunakan fitur sortir & pencarian data pada pilihan menu.

Cara melakukan penyortiran data

Jika pada menu terdapat fungsi sortir maka Anda dapat melakukan penyortiran dengan cara menekan pilihan "Click the Column Value" (Anda dapat mengubah urutan pada pilihan *Ascending* → *Descending* dengan menekan bagian atas kolom)

Cara melakukan pencarian data

Jika pada menu terdapat fungsi *Search* (pencarian), Anda dapat melakukan pencarian dengan data dengan memilih "Code Name". Hasil pencarian akan ditampilkan seperti pada kotak hijau di bawah ini.

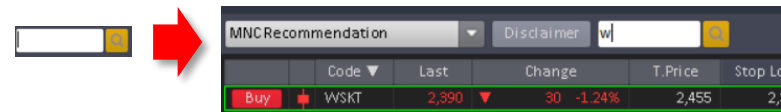

5 Indv Setting

Indv Setting **Supported**

Beberapa menu mempunyai pengaturannya masing-masing. (contoh: grafik)

Misalkan pada menu *Chart* (grafik), Anda dapat mengaturnya di *Popup Indv Setting*.

6 Optional Sorting (Sortir Opsional)

Optional Sorting **Supported**

Penyortiran opsional dapat dilakukan dengan cara memilih menu tertentu yang menyediakan kolom penyortiran seperti di bawah ini:

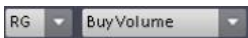

Sebagai contoh, pada gambar penyortiran opsional di atas ini menampilkan nilai saham dengan kategori RG (*Regular Market*) dan kolom *Buy Volume*.

7 Indv. Setting

2 page Swipe **Supported**

Salah satu fitur spesial dari *MNC Trade New – MTS* adalah *2 page swipe* (2 halaman yang dapat digeser). Berikut di bawah ini adalah tampilan dan penjelasannya:

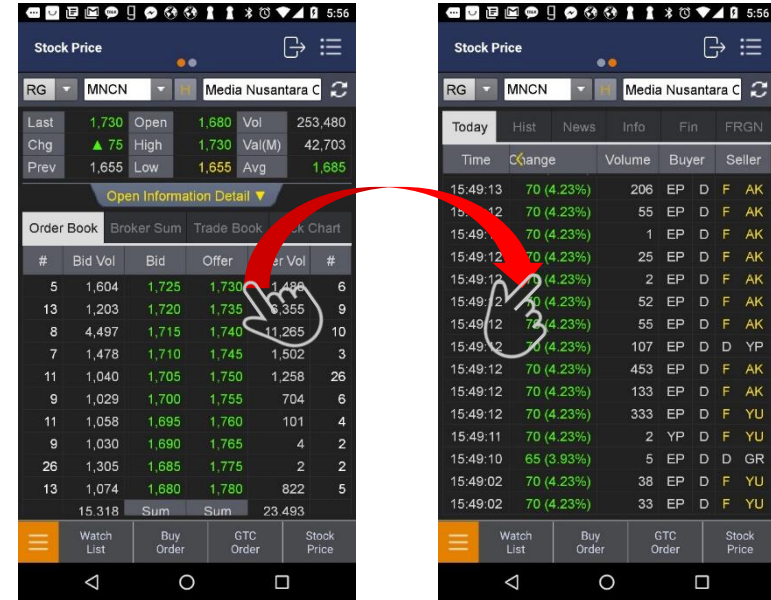

Menu *2 page swipe* berada pada bagian atas dan menggunakan simbol:

8 Column Swipe & Scroll (Pergeseran Kolom)

Column Swipe & Scroll **Supported**

Salah satu fitur MTS yang ada dalam MNC Trade New adalah *Column Swipe & Scroll* (pergeseran kolom) seperti dijelaskan pada gambar di bawah ini:

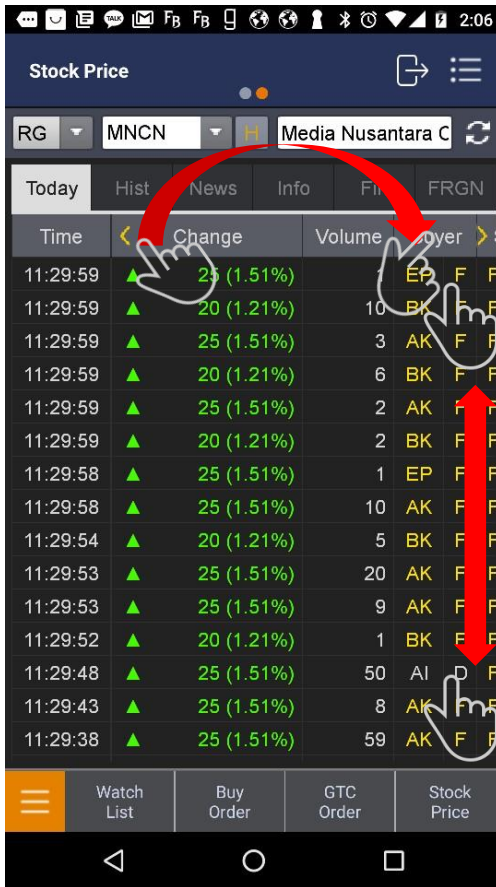

Simbol <> menandakan bahwa kolom tersebut dapat digeser dan menampilkan data lebih banyak.

9 Indv. Setting

Quick Button **Supported**

Anda dapat memilih beberapa fitur spesial seperti *Quick Button* (tombol cepat) pada MTS.

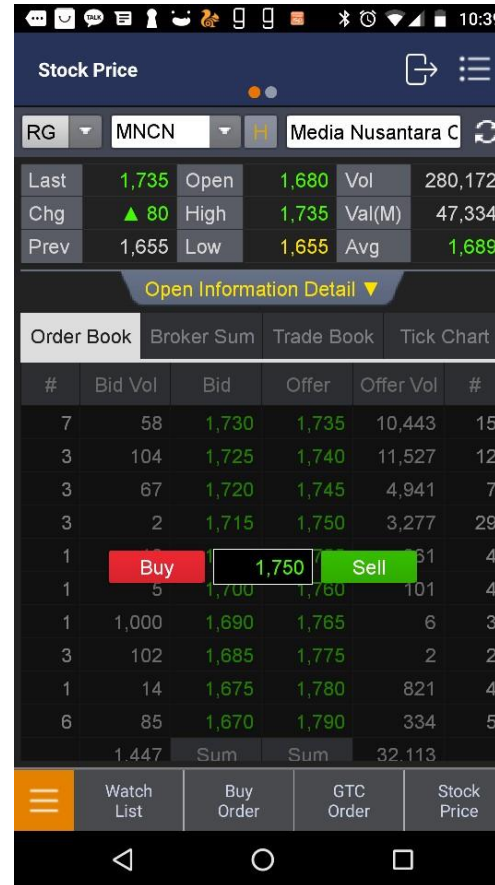

4 Fungsi Umum

1 Stock Code, Broker Code, Index Code Finder (Kode Saham, Kode Broker, Pencarian Daftar Kode)

- Kode Saham, Kode Broker, Pencarian Daftar Kode menyediakan fitur berikut:
 - > Kode Saham/ Kode Broker/ Pencarian Daftar Kode (Berdasarkan Bursa)
 - > Tampilan Pencarian Riwayat.

Untuk mencari Kode Saham:
(Kode pialang & pencarian daftar kode menggunakan UX yang sama)

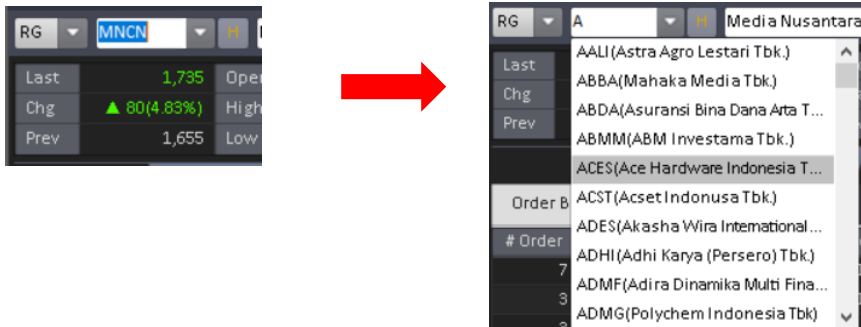

<Klik atau sentuh pada kode area>

<Klik dan sentuh kode yang diinginkan>

Untuk menggunakan riwayat kode:

<Klik atau sentuh tombol: [M] >

2 Matrix

Beberapa menu mempunyai tombol: **M** yang berguna untuk menampilkan data saham dalam jumlah banyak secara bersamaan. (contoh: *multi chart*, *multi order book*)

Dengan tombol ini, Anda dapat mengatur layar dengan maksimal matriks 4x4.

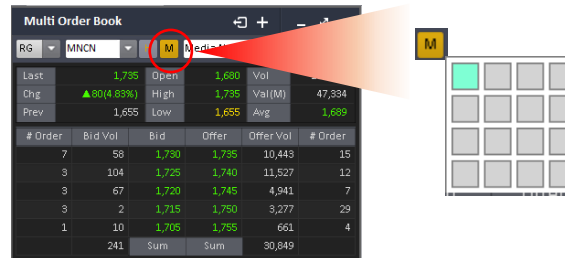

Sebagai contoh:

Di menu *multi order book*, tekan tombol: **M** lalu atur matriks dari 1x1 hingga 4x4. Anda dapat mengganti tampilan matriks dan menampilkan harga saham secara bersamaan seperti contoh dibawah ini.

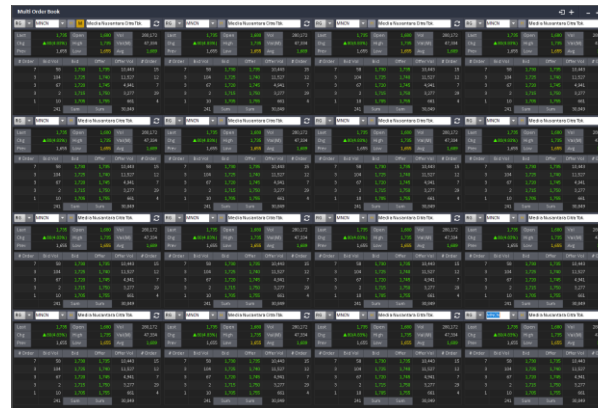

 Fungsi ini digunakan di PC, apabila spesifikasi PC yang digunakan lebih rendah dari spesifikasi minimum, maka aplikasi akan berjalan secara perlahan atau tertunda.

3 Sent Out – PC Only (Pindahkan Keluar)

Fitur *Sent Out* (pindahkan keluar) digunakan untuk memindahkan menu keluar dari layar jendela aplikasi.

Untuk memindahkan layar keluar, tekan tombol:

Untuk memindahkan kembali ke dalam, tekan kembali tombol:

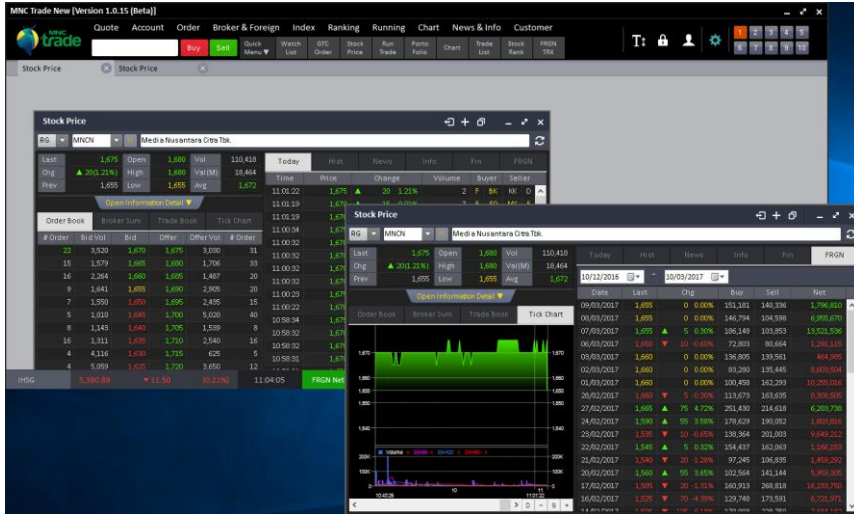

4 Add to Quick Menu - PC Only (Tambahkan menu cepat)

Ada 3 cara menambahkan menu pilihan di dalam fitur *Quick Menu* (menu cepat), yaitu:

- > *Modify Quick Menu Bar* → Lihat pada pilihan menu: *Quick Menu*
- > *Modify From Menu Tree* → Lihat pada pilihan menu: *Quick Menu*
- > Tambahkan ke dalam *Quick Menu* dengan cara menekan tombol:

Anda dapat menambahkan *Current Menu* (menu terkini) dengan menekan tombol:

Jumlah maksimal *Quick Menu* adalah 10.

5 Menu Duplicate – PC Only (Duplikasi Menu)

Duplikasi Menu digunakan untuk menggandakan menu yang diinginkan.

Klik tombol: untuk menduplikasi menu.

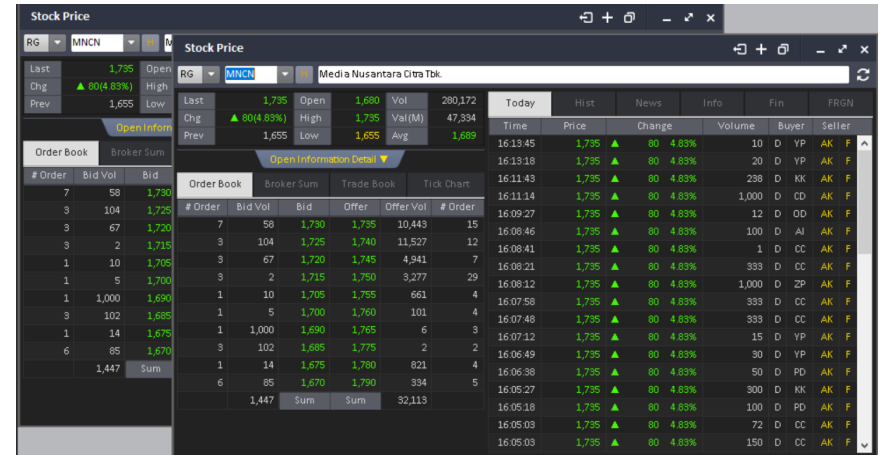

<Contoh duplikasi menu>

Application Install / Uninstall

(Pemasangan/ Pencopotan Aplikasi)

Windows

Mobile

1 Windows

1 Download Application (Mengunduh Aplikasi)

Untuk dapat menggunakan "MNC Trade New" pada platform Windows (desktop), Anda harus mengunduh file: "Install.exe" dari situs resmi MNC Sekuritas.

URL : <http://www.mncsecurities.com/download-area>

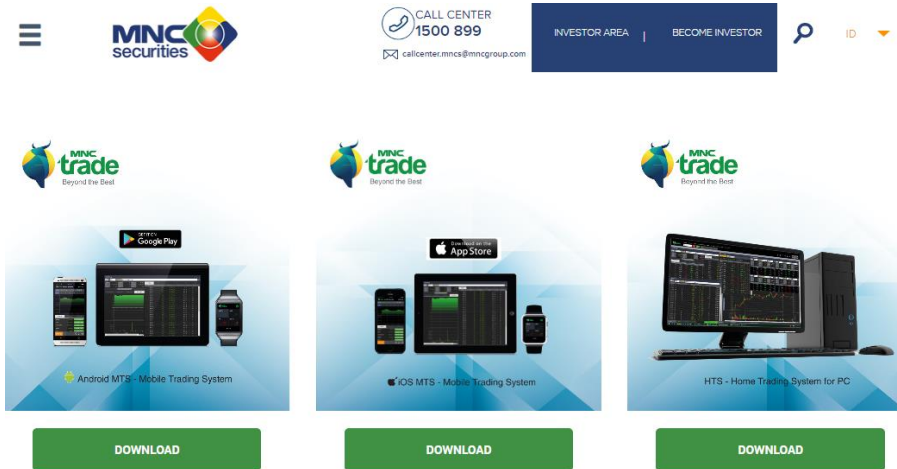

<Halaman pengunduhan aplikasi>

2 Install Application (Pemasangan Aplikasi)

Setelah mengunduh aplikasi, Anda harus melakukan pemasangan aplikasi tersebut dengan cara mengaktifasi file: "Install.Exe" dari tempat dimana file tersebut disimpan.

(Umumnya disimpan di: Document\ Download)

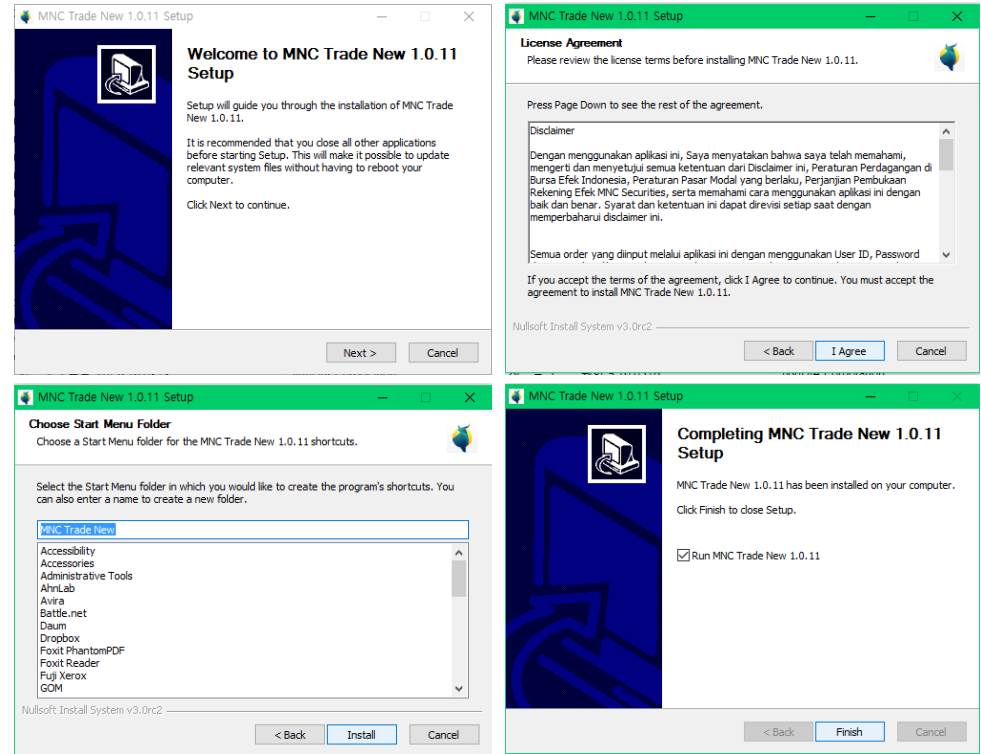

<Proses pemasangan aplikasi>

Windows 7 & 7 sp1 akan meminta pemasangan .Net Framework. Jika hal ini terjadi, Anda disarankan melakukan hal berikut ini:

- Mengunjungi situs resmi Microsoft untuk pengunduhan dan pemasangan.
- Saat terjadi kesalahan setelah proses login, lakukan pemasangan .Net Framework.
- Unduh dari situs: <https://www.microsoft.com/en-us/download/details.aspx?id=17851>

3 Uninstall Application (Pencopotan Aplikasi)

Untuk mencopot aplikasi, Anda dapat membuka: "control panel > uninstall program"

Lalu pilih MNC Trade New. Klik *uninstall* (copot)

Klik ikon:  > All Program > MNC New Click "Uninstall"

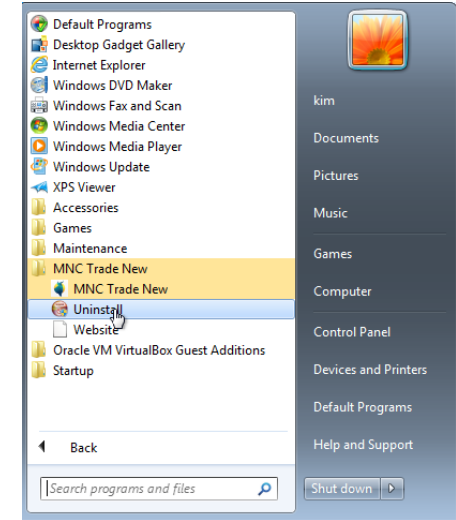
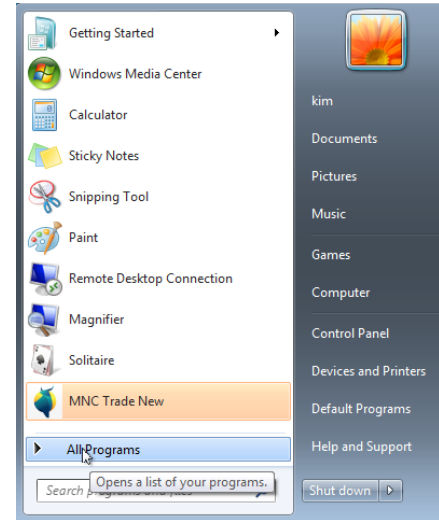
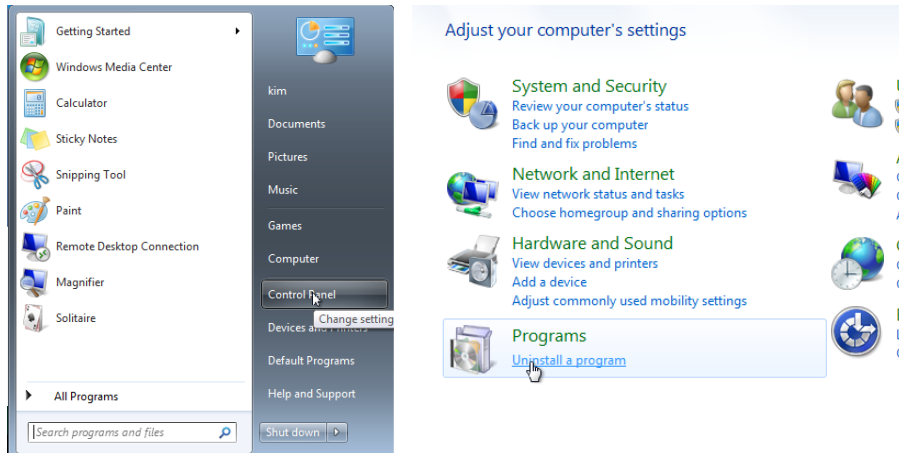

<Langkah pencopotan (*uninstall*) dari menu *All Program*>

4 Update Application (Perbarui Aplikasi)

Perbaruan aplikasi dapat dilakukan secara otomatis tanpa melalui proses pengunduhan atau pemasangan ulang aplikasi.

(Jika perubahan terjadi pada sistem aplikasi atau *framework*, maka aplikasi secara otomatis akan menyarankan untuk melakukan pengunduhan ulang dan perbaruan aplikasi)

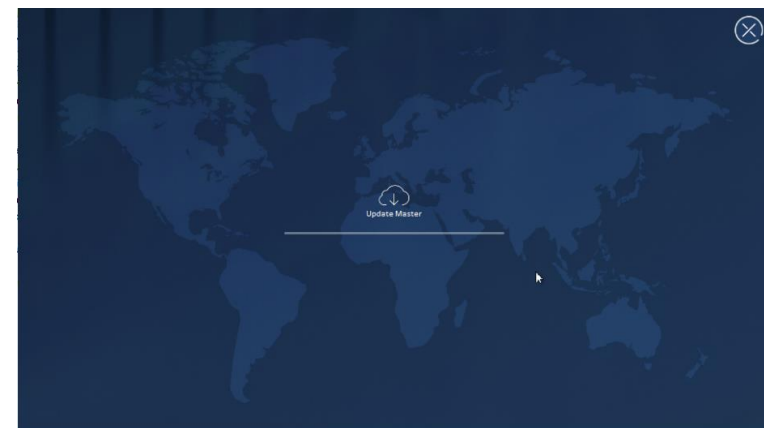

Uninstall or change a program

To uninstall a program, select it from the list and then click Uninstall, Change, or Repair.

Name	Publisher	Installed On	Size	Version
Microsoft .NET Framework 4 Client Profile	Microsoft Corporation	9/16/2016	38.8 MB	4.0.30319
Microsoft .NET Framework 4 Extended	Microsoft Corporation	9/16/2016	51.9 MB	4.0.30319
MNC Trade New 1.0	PT. MNC SECURITIES	9/16/2016		1.0.11
Oracle VM VirtualBox	Oracle Corporation	9/9/2016		5.1.4.0
VMware Tools	VMware, Inc.	4/29/2012	30.3 MB	8.8.2.10499

<Pencopotan aplikasi dari *Control Panel*>

2 Mobile

1 Download Install (Pengunduhan melalui *Playstore* atau *Appstore*)

Untuk dapat menggunakan "MNC Trade New" pada *platform Windows*, maka Anda harus mengunduh aplikasi tersebut melalui *AppStore* atau *Google Playstore*.

iOS

>> [Buka Apple Appstore](#)

>> [Buka Google Playstore](#)

Setelah selesai mengunduh aplikasi akan dipasang secara otomatis oleh sistem.

2 Update Application (Perbaruan Aplikasi)

Perbaruan aplikasi dapat dilakukan secara otomatis tanpa melalui proses pengunduhan atau pemasangan ulang aplikasi.

(Jika perubahan terjadi pada sistem aplikasi atau *framework*, maka aplikasi akan menyarankan untuk melakukan pengunduhan ulang dan perbaruan aplikasi.

3 Pairing Android Wear (Pemasangan *Android Wear*)

Untuk dapat menggunakan *MNC Trade wear* pada *Android*, Anda harus memasangkan pada *Android wear* terlebih dahulu. Lalu lakukan pengecekan pada tutorial resmi *Android wear*.

>> [Buka tutorial resmi Android wear](#)

4 iWatch Apple Connect (Pemasangan *iWatch Apple*)

Untuk dapat menggunakan *MNC Trade wear* pada *iWatch*, Anda harus memasangkan pada *iWatch Apple* terlebih dahulu. Lalu lakukan pengecekan pada tutorial resmi *iWatch*.

>> [Buka tutorial resmi iWatch Apple](#)

Application Login
(Log masuk Aplikasi)

Windows

Mobile

1 Windows

1 Login (Log Masuk)

Setelah membuka "MNC Trade New" dari ikon pada Windows, Anda dapat melakukan log masuk ke aplikasi.

<Tampilan log masuk>

Silahkan masukkan ID pengguna dan kata kunci untuk log masuk.

Gunakan: **Save ID** untuk mempermudah masuk tanpa memasukkan ulang ID.

Gunakan: **Show Password** untuk mempermudah dalam memasukkan kata kunci.

2 Connection Setting (Pengaturan Koneksi)

Agar dapat terhubung dengan koneksi yang diinginkan atau *DRC line*, Anda dapat menentukan sendiri di pengaturan koneksi untuk mengganti rute koneksi.

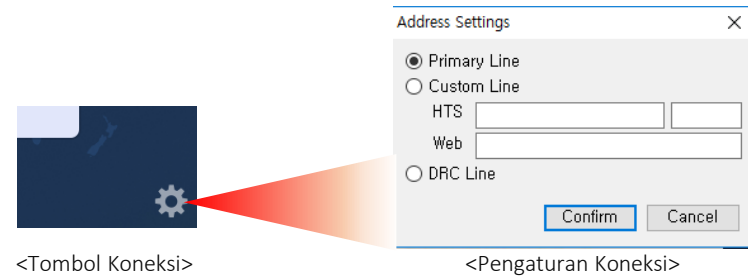

- ⚠ Anda tidak dapat menggunakan *DRC Line* dalam kondisi normal. *DRC Line* hanya dapat dibuka setelah mendapatkan konfirmasi dari BEI.

3 Syariah Login (Log Masuk Syariah)

Hanya nasabah yang mempunyai akun Syariah yang dapat log masuk ke aplikasi Syariah.

4 Permission (Perijinan)

Setelah log masuk, aplikasi akan menampilkan fitur berdasarkan perijinan si pengguna.

- > *Syariah User* (Nasabah Syariah): Aplikasi akan berjalan berdasarkan aturan Syariah.
- > *View Only* (Mode Tinjauan): Nasabah hanya dapat melihat bursa tanpa bisa bertransaksi.
- > *Broker* (Pialang): Akun Pialang.
- > *Delayed* (Tertunda): Data bursa akan ditampilkan dengan waktu tunda 10 menit.

4 Duplicated Login (Log masuk ganda)

Sistem secara otomatis akan mendeteksi apabila terjadi log masuk ganda. Sistem akan menampilkan pemberitahuan tentang log masuk ganda dan bekerja secara otomatis memutuskan akun yang sebelumnya telah terhubung ke perangkat. Prosedur ini dibuat untuk alasan keamanan.

2 Mobile

1 Login (Log Masuk)

Log masuk pada MTS dapat dilakukan dengan cara menekan tombol “Login” di bagian bawah menu utama pada halaman pembuka.

<Halaman pembuka MTS>

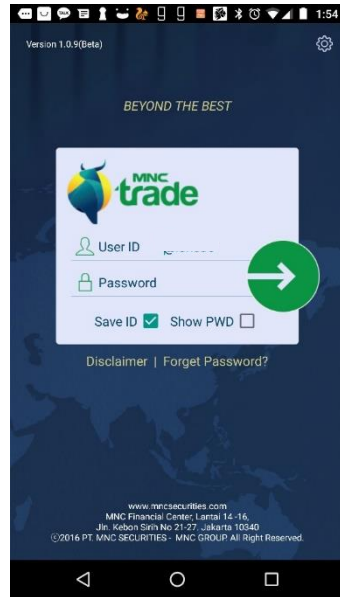

<Menu log masuk MTS>

Log masuk dan pengaturan koneksi berfungsi sama seperti log masuk Windows. Silahkan lihat halaman sebelumnya.

Pada halaman pembuka MTS, Anda juga dapat mengakses: **Share** (bagikan), masuk ke situs MNC Securities, dan menghubungi **Call Center**

2 Share (Bagikan)

Tekan tombol:  untuk membagikan informasi tentang *MNC Trade New*.

Tekan tombol: 

Lalu pilih layanan media sosial favorit Anda untuk berbagi informasi kepada rekan Anda.

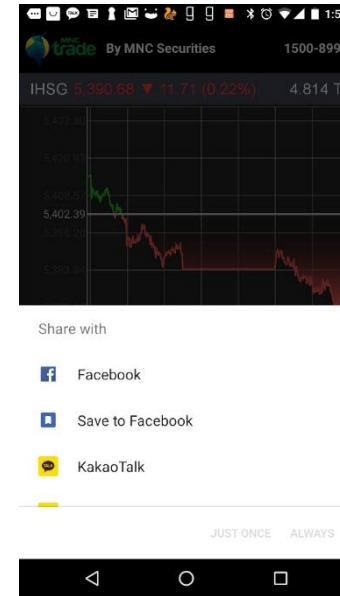

 Jika Anda memilih “Always” (selalu), maka fungsi berbagi ke akun sosial Anda akan selalu menggunakan media sosial yang terakhir digunakan.

3 Direct Call to Customer Center (Hubungi Customer Center secara langsung via telepon)

Tekan tombol:  untuk menghubungi *Customer Center* secara langsung menggunakan telepon Anda.

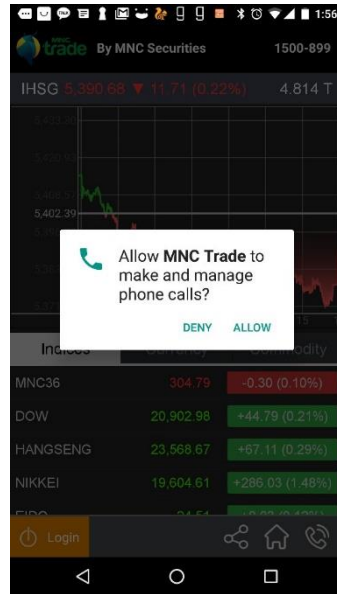

<Hubungi *Customer Service* langsung dengan telepon>

 Untuk menggunakan telepon maka Anda harus memberikan ijin kepada permintaan yang ditanyakan oleh sistem aplikasi.

Global Menu and Greeting Page

(Menu Umum dan Halaman Pembuka)

Global Menu (Top)

(Menu Umum)

Greeting Menu

(Menu Pembuka)

1 Global Menu Top (Menu Umum)

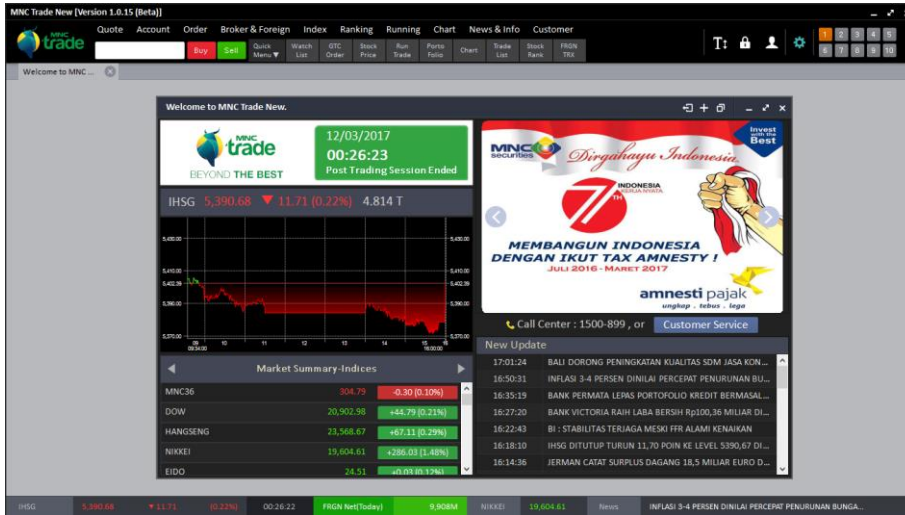

Secara umum, aplikasi dapat dibagi menjadi 2 area:

- > Menu Utama atas
- > Menu Utama bawah

Menu utama atas terdiri dari beberapa fungsi berikut ini :

- 1) *Menu Tree* (struktural menu)
- 2) *Menu Search* (menu pencarian)
- 3) *Quick Buy & Sell* (beli & jual cepat)
- 4) *Quick Menu* (menu cepat)
- 5) *Font Size Changer* (penggantian pilihan ukuran huruf)
- 6) *Lock Screen* (kunci layar)
- 7) *Customer Service* (layanan bantuan untuk nasabah)
- 8) *Setting* (pengaturan)
- 9) *Virtual Monitor* (pantauan maya)

Menu utama bawah terdiri dari beberapa informasi berikut ini:

- Indeks, waktu BEI, *Foreign Net* (transaksi asing), kurs mata uang, berita.

1 *Menu Tree* (Struktural menu)

Klik dan gunakan struktural menu untuk menampilkan beberapa menu lainnya.

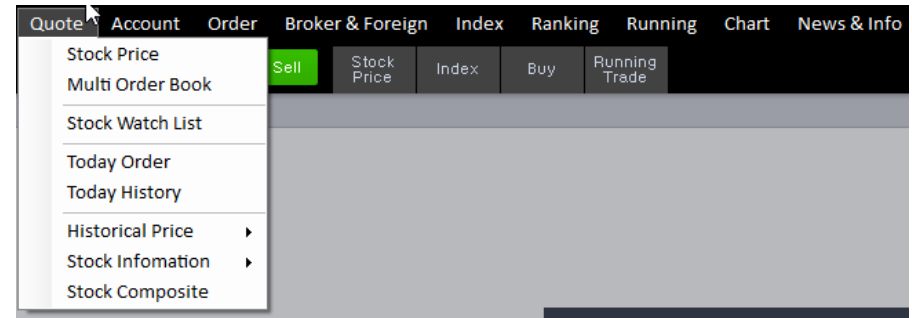

<Contoh struktural menu>

2 *Menu Search* (Pencarian)

Gunakan menu pencarian dengan cara:

- Pilih menu pencarian
- Isi menu pencarian
- Hasil pencarian akan ditampilkan

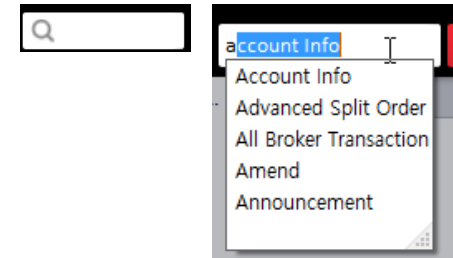

3 *Quick Buy & Sell* (Beli dan Jual Cepat)

Pilih *Buy & Sell* untuk melakukan pembelian atau penjualan cepat.

4 Quick Menu (Tambahkan Menu Cepat)

Ada 3 cara menambahkan menu pilihan di dalam fitur Quick Menu (menu cepat), yaitu:

> *Modify Quick Menu Bar* (Memperbarui bar menu dengan cepat)

> *Modify From Menu Tree* (Memperbarui structural menu)

> Tambahkan ke dalam Quick Menu dengan cara menekan tombol: 

→ Lihat halaman 8 pada bagian: *Quick Menu* (menu cepat - hanya untuk PC)

Modify Quick Menu Bar dan *Modify From Menu tree* dapat dibuka dengan cara menekan tombol: 

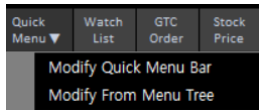

Pada pilihan: “*Modify quick Menu bar*”, Anda dapat menghapus langsung menu yang sedang digunakan saat itu.

Pada pilihan: “*Modify from Menu tree*”, Anda dapat memperbarui struktural menu *popup*.

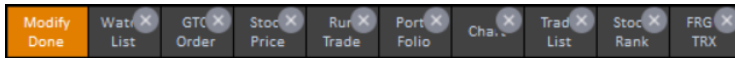
Modify Quick Menu Bar (Memperbarui bar menu dengan cepat)

Klik tombol:  dan:  untuk menyelesaikan proses perbaruan bar menu cepat.

Modify From Menu Tree (Memperbarui struktural menu - sama seperti mobile)

Hapus menu cepat dengan menekan tombol: 

Mengubah urutan *Quick Menu* (menu cepat) dengan menekan tombol: 

 Fungsi perbarui struktural menu pada aplikasi *mobile* juga sama seperti pada PC.

5 Font Changing (Mengganti Ukuran Huruf)

Anda dapat mengganti ukuran huruf supaya lebih mudah membaca data dalam bertransaksi.

Klik tombol:  untuk mengganti ukuran huruf dengan mudah.

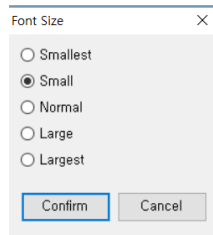

<menu pergantian ukuran huruf>

 Jika Anda mengganti ukuran huruf dibawah resolusi layar 1600x900, maka layar menu perlu disesuaikan jika diperlukan.

6 Lock Screen (Penguncian Layar)

Saat Anda perlu menyembunyikan layar aplikasi karena alasan keamanan, maka Anda dapat menekan tombol:  lalu aplikasi akan terkunci sampai Anda memasukkan kembali kata kunci yang benar pada layar *popup* penguncian.

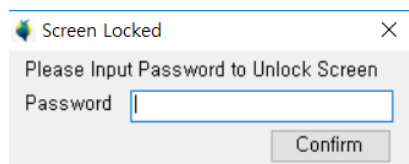

<Popup layar penguncian>

7 Customer Service (Layanan Bantuan)

Silahkan cek petunjuk tentang *Customer Service*.

8 Setting (Pengaturan)

Silahkan cek bagian pengaturan manual

9 Virtual Monitor (Pantauan Maya)

Anda dapat menggunakan hingga total 10 layar *virtual monitor* (pantauan maya). Tampilan menu maksimal dapat diatur pada bagian pengaturan menu.

Pengaturan awal untuk jumlah layar pantauan maya adalah maksimal 10 menu.

 Menggunakan terlalu banyak tampilan menu pada layar pantauan maya akan mempengaruhi kinerja aplikasi.

10 Greeting Menu (Menu Pembuka)

Tersedia halaman pembuka pada *MNC Trade New* untuk menampilkan informasi pembuka yang berguna bagi aktivitas transaksi Anda.

Dalam menu di bawah ini, Anda dapat melihat ringkasan harian, dan juga melakukan pengecekan promo dan berita.

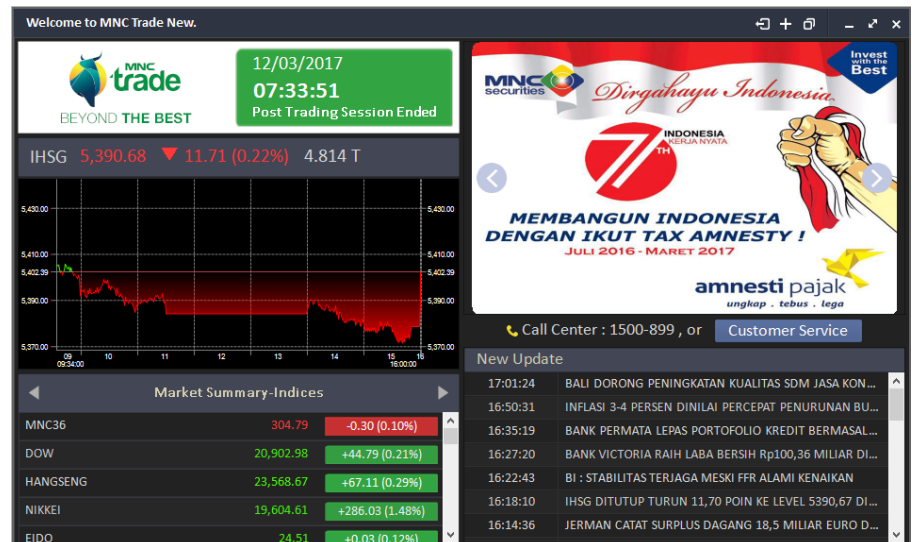

Quote
(Menu Unggulan)

Stock Price (Harga Saham)

Multi Order Book (Buku Pemesanan Multi)

Stock Watchlist (Pemantauan Saham)

Today Order (Pemesanan Hari Ini)

Today History (Riwayat Hari ini)

Daily History (Riwayat Harian)

Stock Information (Informasi Saham)

Stock Composite (Gabungan Saham)

1 Stock Price (Harga Saham)

RG	MNCN	Medi a Nusantara Citra Tbk.			
Last	1,735	Open	1,680	Vol	280,172
Chg	▲ 80(4.83%)	High	1,735	Val(M)	47,334
Prev	1,655	Low	1,655	Avg	1,689

# Order	Bid Vol	Bid	Offer	Offer Vol	# Order
7	58	1,730	1,735	10,443	15
3	104	1,725	1,740	11,527	12
3	67	1,720	1,745	4,941	7
3	2	1,715	1,750	3,277	29
1	10	1,705	1,755	661	4
1	5	1,700	1,760	101	4
1	1,000	1,690	1,765	6	3
3	102	1,685	1,775	2	2
1	14	1,675	1,780	821	4
6	85	1,670	1,790	334	5
	1,447	Sum	Sum	32,113	

Time	Price	Change	Volume	Buyer	Seller
16:13:45	1,735 ▲	80 4.83%	10	D YP	AK F
16:13:18	1,735 ▲	80 4.83%	20	D YP	AK F
16:11:43	1,735 ▲	80 4.83%	238	D KK	AK F
16:11:14	1,735 ▲	80 4.83%	1,000	D CD	AK F
16:09:27	1,735 ▲	80 4.83%	12	D OD	AK F
16:08:46	1,735 ▲	80 4.83%	100	D AI	AK F
16:08:41	1,735 ▲	80 4.83%	1	D CC	AK F
16:08:21	1,735 ▲	80 4.83%	333	D CC	AK F
16:08:12	1,735 ▲	80 4.83%	1,000	D ZP	AK F
16:07:58	1,735 ▲	80 4.83%	333	D CC	AK F
16:07:48	1,735 ▲	80 4.83%	333	D CC	AK F
16:07:12	1,735 ▲	80 4.83%	15	D YP	AK F
16:06:49	1,735 ▲	80 4.83%	30	D YP	AK F
16:06:38	1,735 ▲	80 4.83%	50	D PD	AK F
16:05:27	1,735 ▲	80 4.83%	300	D KK	AK F
16:05:18	1,735 ▲	80 4.83%	100	D PD	AK F
16:05:03	1,735 ▲	80 4.83%	72	D CC	AK F
16:05:03	1,735 ▲	80 4.83%	150	D CC	AK F

Supported Feature	
PC	
Real-Time Data	Supported
Sorting & Search	-
Data Download	-
PC Only	-
Indv Setting	Supported(Tick Chart)
Oprional Sort	-
Mobile	
2 Page Swife	Supported
Column Swife & Scroll	Supported
Quick Button	Supported

Informasi tentang harga dasar saham, harga pada *Order Book* secara nyata. *Order Book* ini menyediakan 2 fitur, yaitu: *Shorten Stock Price* (harga saham singkat) dan *Detailed Stock Price* harga saham detail.

Untuk mengubah antara harga saham singkat dan harga saham detail, klik pada tombol:  dan pilih opsi berikut ini: *Open Information Detail* (buka detail informasi) atau *Close Information Detail* (tutup detail informasi).

1 *Order Book* (Buku Pemesanan – bagian bawah)

Di dalam pilihan *Real Time Order Book* (buku pesanan nyata), Anda dapat mengecek tentang *Stock Offer & Bid* (penawaran dan tawaran saham) di bursa saat ini. Khususnya di dalam kolom *#Order* (pemesanan), Anda dapat mengecek jumlah *lot* harga terendah.

# Order	Bid Vol	Bid	Offer	Offer Vol	# Order
7	58	1,730	1,735	10,443	15
3	104	1,725	1,740	11,527	12
3	67	1,720	1,745	4,941	7
3	2	1,715	1,750	3,277	29
1	10	1,705	1,755	661	4
1	5	1,700	1,760	101	4
1	1,000	1,690	1,765	6	3
3	102	1,685	1,775	2	2

2 *Broker Sum* (Ringkasan Pialang – bagian bawah)

Di dalam panel *Broker Sum* (ringkasan pialang), Anda dapat melihat aktivitas transaksi nyata pialang pada beberapa saham.

Volume	Buyer	Seller	Volume
99,925	EP	AK	90,786
68,694	YU	EP	52,442
54,805	AK	CD	29,454
20,209	BK	YP	12,798
5,504	CP	GR	11,332
4,554	KK	CG	10,000
3,545	FG	CC	9,746
2,740	CD	YU	9,518

3 Trade Book (Buku Transaksi – panel bagian bawah)

Di dalam *Trade Book* (buku transaksi), Anda dapat melakukan pengecekan tentang ringkasan hasil transaksi nyata berdasarkan: *Frequency* (jumlah transaksi), *Volume* (total lot), *Value* (nilai total).

Order Book	Broker Sum	Trade Book	Tick Chart
Price	Freq	Volume	Value
1,735	303	26,692	4,631,062,000
1,730	31	5,249	908,077,000
1,725	60	2,462	424,695,000
1,720	224	8,453	1,453,916,000
1,715	95	5,038	864,017,000
1,710	246	7,406	1,266,426,000
1,705	266	6,738	1,148,829,000

4 Tick Chart (panel bagian bawah)

Dengan menggunakan *Tick Chart*, Anda dapat melihat status transaksi dari saham tertentu dalam bentuk grafik berdasarkan hasil centang.

Grafik ini mempunyai pengaturan tersendiri seperti: pilihan warna, dan lainnya.

Klik kanan pada *mouse* untuk mengubah pengaturan sesuai keinginan Anda.

* Silahkan cek pada *chart setting manual* (Pengaturan Manual Grafik).

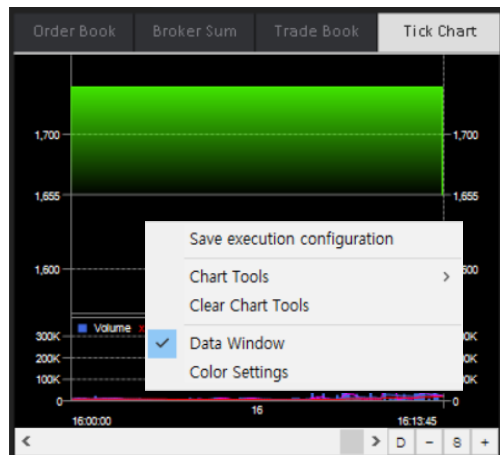

5 Today (Informasi Hari Ini – panel kanan)

Dalam pilihan *Today*, Anda dapat melihat informasi harian seperti: *price* (harga), *change* (statistik perubahan), *volume* (lot), *buyer* (pembeli) dan *seller* (penjual).

Today	Hist	News	Info	Fin	FRGN
Time	Price	Change	Volume	Buyer	Seller
16:13:45	1,735	▲ 80 4.83%	10	D YP	AK F
16:13:18	1,735	▲ 80 4.83%	20	D YP	AK F
16:11:45	1,735	▲ 80 4.83%	238	D KK	AK F
16:11:14	1,735	▲ 80 4.83%	1,000	D CD	AK F
16:09:27	1,735	▲ 80 4.83%	12	D OD	AK F
16:08:46	1,735	▲ 80 4.83%	100	D AI	AK F
16:08:41	1,735	▲ 80 4.83%	1	D CC	AK F
16:08:21	1,735	▲ 80 4.83%	333	D CC	AK F
16:08:12	1,735	▲ 80 4.83%	1,000	D ZP	AK F

Fitur dalam menu ini sama seperti: **“Quote > Today History”**.

6 Hist (panel bagian kanan)

Di dalam menu *Hist*, Anda dapat melihat informasi riwayat data saham seperti: *Last* (harga terakhir penutupan), *Change* (statistik perubahan), *Buy* (pembelian), *Sell* (penjualan), *Net* (total keseluruhan transaksi), *Volume* (total lot), *Value* (nilai total), *Frequency* (jumlah transaksi).

Ketentuan dari tampilan awal riwayat harian adalah selama 1 bulan.

Tapi jika Anda melakukan *scroll down/ drag* (pergeseran ke bawah/ pemindahan), maka akan tampil lebih banyak lagi riwayat data.

Today	Hist	News	Info	Fin	FRGN	
Date	High	Low	Last	Avg	Change	Volume
10/03/2017	1,735	1,655	1,735	1,689	▲ 80 4.83%	280,172
09/03/2017	1,665	1,630	1,655	1,654	0 0.00%	173,683
08/03/2017	1,660	1,640	1,655	1,651	0 0.00%	182,857
07/03/2017	1,655	1,620	1,655	1,646	▲ 5 0.30%	214,228
06/03/2017	1,660	1,630	1,650	1,649	▼ 10 0.60%	107,079
03/03/2017	1,660	1,615	1,660	1,640	0 0.00%	225,206
02/03/2017	1,670	1,610	1,660	1,652	0 0.00%	175,543
01/03/2017	1,690	1,640	1,660	1,664	0 0.00%	227,279

Fitur dalam menu ini sama seperti: **“Quote > Stock Daily History”**.

7 News (Berita – pada panel kanan)

Di dalam panel *News* (berita), Anda dapat melihat berita yang berkaitan dengan saham secara serentak.

Berita yang muncul secara otomatis akan diurutkan sesuai dengan kode saham.

Saat Anda menekan baris tertentu dari daftar berita tersebut, maka detail isi berita terpilih akan ditampilkan pada bagian bawah.

Date	From	Title
23/06/2016	IQP	HARGA EMAS ANTAM TURUN Rp1.000/GRAM
23/06/2016	IQP	ANTM RAMPUNGKAN PEMBANGUNAN PLTB 60 MW DI POMALAA (2/2)
23/06/2016	IQP	ANTM RAMPUNGKAN PEMBANGUNAN PLTB 60 MW DI POMALAA (1/2)
23/06/2016	IQP	ANTAM ALIHKAN EKSPOR FERONIKEL KE PASAR ASIA (2/2)
23/06/2016	IQP	ANTAM ALIHKAN EKSPOR FERONIKEL KE PASAR ASIA (1/2)
22/06/2016	IQP	HARGA EMAS ANTAM TURUN Rp7.000/GRAM
21/06/2016	IQP	ANTAM INTENSIFKAN EKSPOR EMAS KE INDIA (2/2)
21/06/2016	IQP	ANTAM INTENSIFKAN EKSPOR EMAS KE INDIA (1/2)
21/06/2016	IQP	HARGA EMAS ANTAM TURUN Rp4.000/GRAM
20/06/2016	IQP	ANTAM PERKUAT BISNIS EMAS SEIRING SEMAKIN Menguatnya HARGA (2/2)
20/06/2016	IQP	ANTAM PERKUAT BISNIS EMAS SEIRING SEMAKIN Menguatnya HARGA (1/2)
20/06/2016	IQP	ANTAM LOGAM MULIA GUBUKAN PISAN BOMBO BAMBANGAN (2/2)
20/06/2016	IQP	ANTAM LOGAM MULIA GUBUKAN PISAN BOMBO BAMBANGAN (1/2)

Contents	
HARGA EMAS ANTAM TURUN Rp1.000/GRAM	
74101350	
IQPlus, (23/06) - Harga emas batangan atau Logam Mulia milik PT Aneka Tambang Tbk (Antam) hari ini dibuka turun Rp 1.000/gram, sementara harga buyback juga dibuka turun Rp 1.000/gram.	
Dikutip dari situs perdagangan Logam Mulia Antam, Kamis , harga emas batangan pecahan 1 gram di Burtik Pulogadung, Jakarta, hari ini dibuka turun Rp 1.000/gram menjadi Rp 582.000/gram dibandingkan posisi kemarin di Rp 583.000/gram.	
Sementara, harga buyback oleh emiten berkode ANTM ini dibuka turun Rp 1.000/gram menjadi Rp 528.000/gram dibandingkan posisi kemarin di Rp 529.000/gram.	

Fitur dalam menu ini sama seperti: **“News & Info > News”**.

8 Info (Informasi – pada panel kanan)

Dengan menggunakan panel informasi, Anda dapat melihat informasi emiten yang berkaitan dengan saham tertentu.

Today Done	Daily HIST	News	Info	Financial	Foreign
Listed		24,030,764,725	IPO		1,400
Tradeable		24,030,764,725	Base		152
Foreign Avail		24,030,764,725	Board	RO	
Corp.Action	true		Marginable	Marginable	
Pre Opening	Pre Open		Sector	Metal & Mineral Mining	
Incd	MBX, ISSI, LQ45, COMPOSITE, MINING, KOMPAS100				
Suspended					
Foreign Buy			Foreign Sell		
T Freq		50	T Freq		0
T Vol		200	T Vol		0
T Val		15,400,000	T Val		0

9 Fin: Financial Information (Informasi Keuangan – pada panel kanan)

Pada panel *Financial Information*, Anda dapat melihat laporan keuangan emiten per 3 bulan dan tahunan.

Dengan mengubah pilihan *Quote/ Year* dan *Data Picker*, Anda dapat melihat tota data selama 6 tahun tentang detail status dan laporan keuangan dari emiten tertentu.

Today	Hist	News	Info	Fin	FRGN
<input checked="" type="radio"/> Quarter <input type="radio"/> Year 1st Q (Unit: Million)					
Latest Q	Book Value	EPS	PER	PBV	
3/2016	634.94	134.74	14.99	3.18	
Quarter/Year	1/2016	1/2015	1/2014	1/2013	
Total Sales	1,539	1,514	1,496	1,366	
Cost of Good Sold	657	719	722	680	
EBIT	645	445	555	560	
Net Income	480	285	389	423	
EPS	134.37	79.90	111.78	121.26	
Total Asset	14,813	14,246	9,777	9,425	
Total Liabilities	5,064	4,457	1,713	1,678	
Total Equity	9,123	9,279	7,680	7,484	

Fitur dalam menu ini sama seperti: **“News & Info > Company Info > Financial Report”**.

10 *FRGN: Foreign* (Pialang Asing – pada panel kanan)

Di dalam menu *Foreign*, Anda dapat melihat status dari pialang asing lengkap dengan riwayat transaksinya secara harian.

Tampilan dasar dari riwayat ini adalah selama 3 bulan dan dapat diganti hingga menampilkan riwayat maksimum selama 6 tahun

Today						
Hist						
News						
Info						
Fin						
FRGN						
12/12/2016		~		12/03/2017		
Date	Last	Chg	Buy	Sell	Net	
09/03/2017	1,655	0 0.00%	151,181	140,336	1,796,810	
08/03/2017	1,655	0 0.00%	146,794	104,598	6,955,670	
07/03/2017	1,655 ▲	5 0.30%	186,148	103,853	13,521,536	
06/03/2017	1,650 ▼	10 -0.60%	72,803	80,664	1,291,115	
03/03/2017	1,660	0 0.00%	136,805	139,561	464,985	
02/03/2017	1,660	0 0.00%	83,280	135,445	8,603,504	
01/03/2017	1,660	0 0.00%	100,458	162,293	10,255,016	
28/02/2017	1,660 ▼	5 -0.30%	113,673	163,635	8,308,505	
27/02/2017	1,665 ▲	75 4.72%	251,430	214,618	6,203,738	
24/02/2017	1,590 ▲	55 3.58%	178,629	190,052	1,803,816	

Fitur dalam menu ini sama seperti: *“Broker & Foreign > Foreign Transaction with Price”*.

10 Syariah

Jika saham yang ingin Anda cek bukan termasuk dalam kategori Syariah di aplikasi Syariah, maka akan muncul garis coret pada kode saham tersebut.

Hal ini menunjukkan bahwa saham tersebut bukan termasuk dalam kategori Syariah.

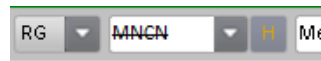

2 Multi Order Book (Buku Pemesanan Multi)

Multi Order Book											
MNCN						MNCN					
Last	1,735	Open	1,680	Vol	280,172	Last	1,735	Open	1,680	Vol	280,172
Chg	▲80(4.83%)	High	1,735	Val(M)	47,334	Chg	▲80(4.83%)	High	1,735	Val(M)	47,334
Prev	1,655	Low	1,655	Avg	1,689	Prev	1,655	Low	1,655	Avg	1,689
# Order	Bid Vol	Bid	Offer	Offer Vol	# Order	# Order	Bid Vol	Bid	Offer	Offer Vol	# Order
7	58	1,730	1,735	10,443	15	7	58	1,730	1,735	10,443	15
3	104	1,725	1,740	11,527	12	3	104	1,725	1,740	11,527	12
3	67	1,720	1,745	4,941	7	3	67	1,720	1,745	4,941	7
3	2	1,715	1,750	3,277	29	3	2	1,715	1,750	3,277	29
1	10	1,705	1,755	661	4	1	10	1,705	1,755	661	4
241		Sum	Sum	30,849		241		Sum	Sum	30,849	

Supported Feature	
PC	
Real-Time Data	Supported
Sorting & Search	-
Data Download	-
PC Only	O (Not support Mobile)
Indv Setting	-
Oprional Sort	-
Mobile	
2 Page Swife	-
Column Swife & Scroll	-
Quick Button	-

Di dalam menu Multi Order Book, Anda dapat memilih beberapa saham dengan preferensinya masing-masing, serta melakukan pengecekan tentang status bursa secara nyata.

Silahkan cek penjelasan tentang **Multi Matrix Function** pada halaman 7: **Common Function > Matrix**

3 Stock Watch List (Pemantauan Saham)

Stock Watch List dalam aplikasi "MNC Trade New" menyediakan 2 jenis pemantauan saham, yaitu:

- > MNC Recommendation (Rekomendasi MNC)
- > My Stock Watch List (Pantauan saham saya)

MNC Recommendation adalah daftar saham hasil rekomendasi dari para ahli di MNC Securities.

My Stock Watch List adalah daftar saham yang disusun oleh pengguna, menu ini dapat dimodifikasi oleh pengguna.

Anda dapat memilih 2 jenis pemantauan di atas dengan cara mengaturnya pada pilihan: MNCRecommendation

1 Stock Watchlist – MNC Recommendation (Pantauan saham rekomendasi MNC)

	Code	Last	Change	T.Price	Stop Loss	T.Date	High	Low	Bid Vol	Bid	Offer	Offer Vol	Volume	Value(k)
Buy	CPIN	3,170	30 -0.94%	3,280	3,130	10/03/2017	3,200	3,140	12	3,170	3,180	421	13,377	4,237,202
Buy	YWIKA	2,460	20 -0.81%	2,520	2,450	10/03/2017	2,490	2,460	1,939	2,460	2,470	2,355	28,049	6,937,638
Buy	BBCA	15,550	75 -0.48%	15,800	15,500	10/03/2017	15,700	15,550	274	15,550	15,575	183	14,802	23,131,295
Buy	GGRM	63,175	450 -0.71%	64,400	62,800	10/03/2017	63,950	62,850	7	63,175	63,200	58	1,390	8,788,163
Buy	TLKM	3,940	20 -0.51%	4,015	3,905	10/03/2017	3,990	3,940	17,187	3,940	3,950	9,287	289,709	114,699,290
Buy	UNTR	25,350	550 -2.12%	26,400	25,200	10/03/2017	25,900	25,325	55	25,350	25,375	41	11,569	29,656,745
Buy	BBNI	6,375	25 -0.39%	6,475	6,225	10/03/2017	6,425	6,375	9,322	6,375	6,400	1,260	37,863	24,228,388
Buy	ADHI	2,260	30 -1.31%	2,330	2,230	10/03/2017	2,300	2,250	1,348	2,260	2,270	12,118	38,627	8,783,047
Buy	WSKT	2,410	10 -0.41%	2,455	2,350	10/03/2017	2,440	2,400	40	2,410	2,420	3,767	31,732	7,666,294
Buy	ADRO	1,640	45 -2.67%	1,710	1,650	10/03/2017	1,700	1,640	9,183	1,640	1,645	1,179	183,038	30,303,397
Buy	SMGR	9,225	25 -0.27%	9,325	9,025	10/03/2017	9,350	9,200	183	9,225	9,250	128	2,109	1,954,435
Buy	ASII	8,200	50 -0.61%	8,400	8,150	10/03/2017	8,275	8,200	3,650	8,200	8,225	22,091	39,968	32,863,063
Buy	PTPP	3,400	0 0.00%	3,470	3,320	10/03/2017	3,430	3,380	2,564	3,390	3,400	4,308	29,838	10,154,720

MNC Securities menyediakan pembaharuan rekomendasi beli dan jual saham setiap harinya. Cek selalu detail rekomendasi harian ini dan jangan sampai ketinggalan pemesanan yang benar.

 Jangan lupa untuk mengecek Disclaimer (ketentuan) terlebih dahulu sebelum melakukan transaksi.

Supported Feature	
PC	
Real-Time Data	Supported
Sorting & Search	Supported
Data Download	-
PC Only	-
Indv Setting	-
Opriional Sort	-
Mobile	
2 Page Swife	-
Column Swife & Scroll	-
Quick Button	-

2 Stock Watch List – My Stock Watch List (Daftar Saham Pantauan Saya)

Code	Last	Change	High	Low	Bid Vol	Bid	Offer	Offer Vol	Volume	Value(k)
MNCN	1,680	▲ 25 1.51%	1,685	1,655	2,661	1,675	1,680	1,784	127,305	21,298,187
BMTR	530	▲ 5 0.95%	535	520	45,363	525	530	18,555	346,847	18,254,082
ANTM	740	▲ 5 0.68%	740	725	118	735	740	15,174	48,426	3,549,808
ASII	8,200	▼ 50 -0.61%	8,275	8,200	3,650	8,200	8,225	22,091	39,988	32,863,083
BBRI	12,075	0 0.00%	12,150	12,050	220	12,075	12,100	4,288	42,838	51,806,320
AALI	15,150	▼ 75 -0.49%	15,200	15,100	203	15,125	15,150	216	1,082	1,641,263
UNVR	42,075	▼ 350 -0.82%	42,500	42,075	59	42,075	42,100	74	2,645	11,201,105
TLKM	3,940	▼ 20 -0.51%	3,990	3,940	17,187	3,940	3,950	9,287	289,709	114,899,290
BHIT	130	▼ 1 -0.76%	131	128	32,328	129	130	48,984	287,391	3,735,301
BMRI	11,375	0 0.00%	11,400	11,325	4,085	11,375	11,400	2,055	19,068	21,687,565

<My Stock Watch List>

Di dalam menu *Stock Watch list*, Anda dapat memilih saham yang menarik dan cek statusnya secara nyata.

Untuk mengedit *Watch List* klik tombol: **Modify** lalu sebuah layar akan muncul untuk mengeditnya.

3 Stock Watchlist Modify menu (pengaturan menu daftar pemantauan saham)

- Section 1 (Stock Code):** A search field with a dropdown menu set to 'RG' and a 'Search' button.
- Section 2 (Stock List):** A table listing stocks with columns for 'Code' and 'Name'. A 'Del' button is visible above the table. The table contains the following data:

Code	Name
MNCN	Media Nusantara Citra Tbk.
BMTR	Global Mediacom Tbk.
ANTM	Aneka Tambang (Persero)...
ASII	Astra International Tbk.
BBRI	Bank Rakyat Indonesia (Pe...
AALI	Astra Agro Lestari Tbk.
UNVR	Unilever Indonesia Tbk.
TLKM	Telekomunikasi Indonesia...
BHIT	MNCInvestama Tbk.
BMRI	Bank Mandiri (Persero) Tbk.
- Section 3 (Group List):** A table for managing watch list groups with columns for 'Group Name' and 'Con. No'. A 'Del' button and an 'Add Group' button are present. The table shows:

Group Name	Con. No
Favorite Group 10	10

At the bottom, there is an 'Update Watch List' button and a keyboard layout.

Group *Watch List* & *Stock Modify* dibagi menjadi 3 bagian:

- 1 Stock Finder (penemuan saham)
- 2 Stock Editor (penyunting saham)
- 3 Watch List Group Editor (penyunting grup pantauan saham)

Pada *Stock Finder*, Anda dapat mencari dan menambahkan saham ke dalam grup *Watch List*.

Pada *Stock Editor*, Anda dapat mengganti *Order* (pesanan) dan menghapus saham di dalam grup *Watch List*.

⚠ Pada *Group List*, Anda dapat membuat, menghapus dan mengganti nama grup.

⚠ Pada aplikasi *mobile (handphone)*, Anda dapat menggeser antara *Stock Finder* ke *Watch List Group Editor* dan melakukan modifikasi yang sama

Klik tombol: **Update Watch List** untuk menyimpan perubahan pada *Stock Watch List*.

Supported Feature	
PC	
Real-Time Data	Supported
Sorting & Search	Supported
Data Download	-
PC Only	-
Indv Setting	Supported
Oprional Sort	-
Mobile	
2 Page Swife	Supported
Column Swife & Scroll	Supported
Quick Button	-

4 Stock Watchlist – My Stock Watchlist on Mobile (Daftar Saham Pantauan Saya pada tampilan di handphone)

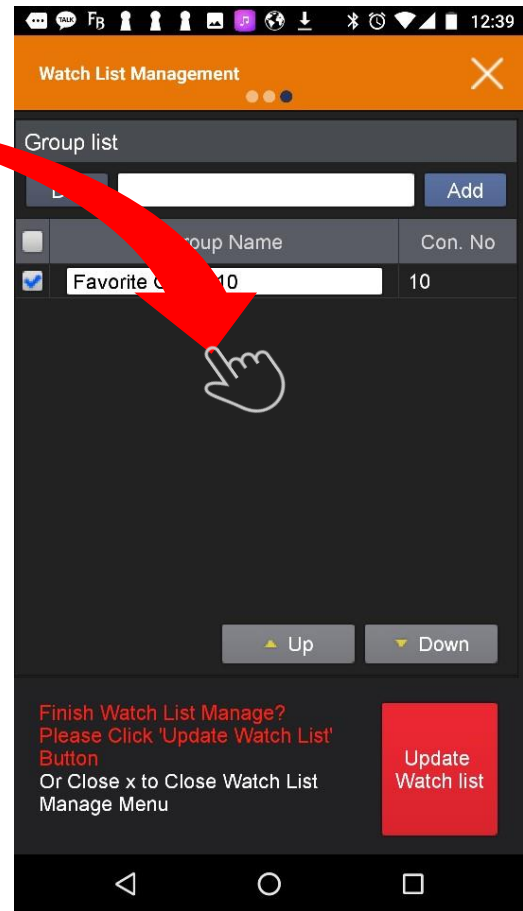
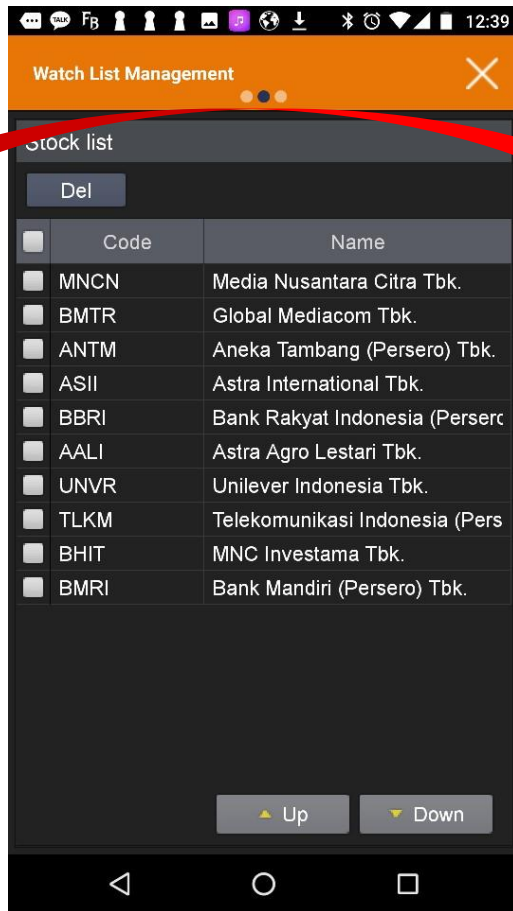
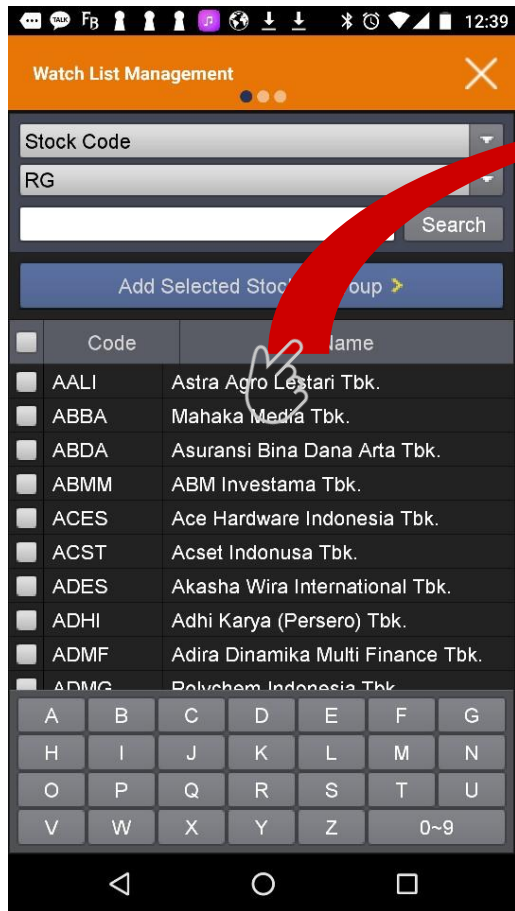

4 Today Order (Pemesanan Hari Ini)

Today Order								
RG	MNCN	Media Nusantara Cita Tbk.						
Time	Board	D/F	Price	Change	Volume	Order Number		
11:29:59	RG	F	1,690	▲ 35 2.11%	1	890400977		
11:29:59	RG	F	1,675	▲ 20 1.21%	10	890400962		
11:29:59	RG	F	1,680	▲ 25 1.51%	3	890400961		
11:29:59	RG	F	1,675	▲ 20 1.21%	6	890400959		
11:29:59	RG	F	1,680	▲ 25 1.51%	2	890400924		
11:29:59	RG	F	1,675	▲ 20 1.21%	2	890400923		
11:29:58	RG	F	1,690	▲ 35 2.11%	1	890400871		
11:29:58	RG	F	1,675	▲ 20 1.21%	3	890400866		
11:29:58	RG	F	1,680	▲ 25 1.51%	10	890400858		
11:29:54	RG	F	1,675	▲ 20 1.21%	5	890400698		
11:29:53	RG	F	1,680	▲ 25 1.51%	20	890400687		
11:29:53	RG	F	1,680	▲ 25 1.51%	9	890400686		
11:29:52	RG	F	1,675	▲ 20 1.21%	1	890400651		
11:29:49	RG	D	1,670	▲ 15 0.91%	73	890400551		
11:29:48	RG	D	1,680	▲ 25 1.51%	50	890400534		
11:29:44	RG	D	1,670	▲ 15 0.91%	63	890400356		
11:29:44	RG	D	1,670	▲ 15 0.91%	95	890400352		
11:29:43	RG	F	1,680	▲ 25 1.51%	8	890400324		
11:29:38	RG	F	1,680	▲ 25 1.51%	59	890400203		
11:29:35	RG	D	1,670	▲ 15 0.91%	50	890400100		
11:29:33	RG	F	1,680	▲ 25 1.51%	11	890400043		
11:29:32	RG	F	1,680	▲ 25 1.51%	6	890400012		
11:29:32	RG	F	1,680	▲ 25 1.51%	5	890400007		
11:29:31	RG	F	1,675	▲ 20 1.21%	106	890399954		

Supported Feature	
PC	
Real-Time Data	Supported
Sorting & Search	-
Data Download	-
PC Only	-
Indv Setting	-
Oprional Sort	-
Mobile	
2 Page Swife	-
Column Swife & Scroll	Supported
Quick Button	-

Today Order (pemesanan hari ini) menyediakan informasi perdagangan bursa dari masing-masing saham pada hari ini (hanya untuk 1 hari)

Informasi tersebut akan ditampilkan berdasarkan dari *timeline* (waktu)

5 Today History (Riwayat Hari Ini)

Today History												
RG	MNCN	Media Nusantara Citra Tbk.										
Last	1,680	Chg	▲ 25(1.51%)		High	1,685	Low	1,655	Vol	127,305	Val(M)	21,298,187
Time	Price	Volume	Buyer		Seller		Price	Freq	Volume	Value		
11.29.59	1,680	1	F	EP	CG	F	1,685	19	267	44,989,500		
11.29.59	1,675	10	F	BK	AK	F	1,680	389	14,634	2,458,512,000		
11.29.59	1,680	3	F	AK	CG	F	1,675	832	47,635	7,978,862,500		
11.29.59	1,675	6	F	BK	AK	F	1,670	290	63,904	10,671,968,000		
11.29.59	1,680	2	F	AK	CG	F	1,665	13	538	89,577,000		
11.29.59	1,675	2	F	BK	AK	F	1,660	8	318	52,788,000		
11.29.58	1,680	1	F	EP	CG	F	1,655	9	1,489,500			
11.29.58	1,680	10	F	AK	CG	F						
11.29.54	1,675	5	F	BK	AK	F						
11.29.53	1,680	20	F	AK	CG	F						
11.29.53	1,680	9	F	AK	CG	F						
11.29.52	1,675	1	F	BK	AK	F						
11.29.48	1,680	50	D	AI	CG	F						
11.29.43	1,680	8	F	AK	CG	F						
11.29.38	1,680	59	F	AK	CG	F						
11.29.33	1,680	11	F	AK	CG	F						
11.29.32	1,680	6	F	AK	CG	F						
11.29.32	1,680	5	F	AK	CG	F						
11.29.31	1,675	45	F	BK	AK	F						
11.29.31	1,675	48	F	BK	AK	F						
11.29.31	1,675	18	F	FG	AK	F						
11.29.28	1,680	4	F	AK	CG	F						
11.29.23	1,680	34	F	AK	CG	F						

Today History adalah menu yang menampilkan informasi detail tentang pemesanan hari ini.

Informasi tersebut terdiri dari riwayat kegiatan transaksi dari masing-masing pialang dan informasi status pialang terhadap beberapa saham tertentu.

Supported Feature	
PC	
Real-Time Data	Supported
Sorting & Search	-
Data Download	-
PC Only	-
Indv Setting	-
Oprional Sort	-
Mobile	
2 Page Swife	-
Column Swife & Scroll	Supported
Quick Button	-

6 Daily History (Riwayat Harian)

Daily History terdiri dari 2 tipe menu, yaitu:

> Daily History (riwayat harian)

> Daily History with Chart (riwayat harian beserta grafik)

Daily History menampilkan periode tertentu dari daftar harga secara spesifik untuk 1 hari.

Daily History with Chart menampilkan informasi menggunakan grafik.

1 Daily History (Riwayat Harian)

Stock Daily History									
Media Nusantara Citra Tbk.									
DailyHistory					DailyHistoryW/Chart				
Date	Open	High	Low	Avg	Close	Change	Volume	Val(M)	
10/03/2017	1,680	1,735	1,655	1,689	1,735	▲ 80 4.83%	280,172	47,334	
09/03/2017	1,640	1,685	1,630	1,688	1,695	▲ 0 0.00%	173,663	28,730	
08/03/2017	1,650	1,660	1,640	1,651	1,655	▲ 0 0.00%	182,857	30,197	
07/03/2017	1,625	1,655	1,620	1,646	1,655	▲ 5 0.30%	214,228	35,261	
06/03/2017	1,660	1,660	1,630	1,649	1,650	▼ 10 -0.60%	107,079	17,656	
03/03/2017	1,660	1,660	1,615	1,640	1,660	▲ 0 0.00%	225,206	36,923	
02/03/2017	1,640	1,670	1,610	1,652	1,660	▲ 0 0.00%	175,543	29,004	
01/03/2017	1,690	1,690	1,640	1,664	1,660	▲ 0 0.00%	227,279	37,820	
28/02/2017	1,675	1,685	1,620	1,665	1,660	▼ 5 -0.30%	245,678	40,910	
27/02/2017	1,600	1,665	1,560	1,636	1,665	▲ 75 4.72%	417,690	68,315	
24/02/2017	1,555	1,595	1,550	1,577	1,590	▲ 55 3.58%	283,448	44,692	
23/02/2017	1,530	1,570	1,530	1,549	1,535	▼ 10 -0.65%	252,984	39,185	
22/02/2017	1,575	1,575	1,525	1,545	1,545	▲ 5 0.32%	202,451	31,272	
21/02/2017	1,575	1,575	1,525	1,547	1,540	▼ 20 -1.28%	173,858	26,891	
20/02/2017	1,520	1,570	1,515	1,539	1,560	▲ 55 3.65%	269,729	41,518	
17/02/2017	1,540	1,555	1,495	1,513	1,505	▼ 20 -1.31%	317,315	48,012	
16/02/2017	1,590	1,590	1,505	1,547	1,525	▼ 70 -4.39%	385,417	59,630	
14/02/2017	1,695	1,695	1,570	1,643	1,595	▼ 105 -6.18%	432,099	71,010	
13/02/2017	1,700	1,710	1,685	1,700	1,700	▲ 25 1.49%	209,585	35,635	
10/02/2017	1,695	1,695	1,665	1,678	1,675	▼ 10 -0.59%	230,591	38,687	
09/02/2017	1,700	1,700	1,680	1,691	1,685	▼ 15 -0.88%	167,520	28,321	

Supported Feature	
PC	
Real-Time Data	Supported
Sorting & Search	Supported
Data Download	-
PC Only	-
Indv Setting	-
Oprional Sort	Supported
Mobile	
2 Page Swife	-
Column Swife & Scroll	Supported
Quick Button	-

2 Daily History with Chart (Riwayat Harian dengan Grafik)

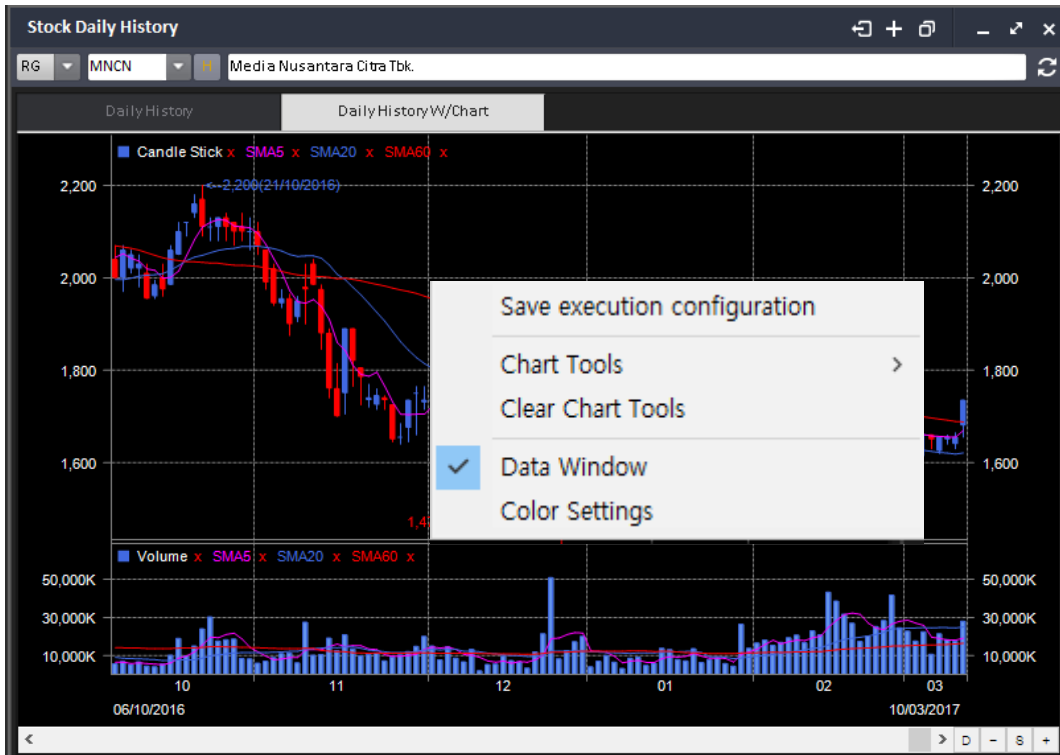

Supported Feature	
PC	
Real-Time Data	Supported
Sorting & Search	Supported
Data Download	-
PC Only	-
Indv Setting	Supported
Oprional Sort	-
Mobile	
2 Page Swife	-
Column Swife & Scroll	Supported
Quick Button	-

Daily History with Chart menyediakan pengaturan grafik individual.

Klik kanan pada area grafik untuk mengganti pengaturan grafik.

7 Stock Information (Informasi Saham)

Stock Information terdiri dari 4 menu, yaitu:

- > Stock Information
- > Type & Board
- > Non regular
- > Suspended

Stock Information menyediakan informasi tentang semua saham.

Type & Board menyediakan ringkasan transaksi saham dari semua tipe dan market.

Non Regular mengedikan informasi transaksi saham dari pasar non-regular.

Suspended menyediakan daftar dari semua saham yang ditangguhkan (suspended). Hanya menampilkan saham terkini yang ditangguhkan.

1 Stock Information (Informasi Saham)

Stock Information														
Stock Info				Type & board			Non Regular				Suspended			
Code ▲	Name	H.Cut	Type	Syariah	Margin	ShortSell	Prev	Open	High	Low	Last	Avg	Change	
AALI	Astra Agro Lestari Tbk.	25%	Pre	✓	✓	✓	15,225	15,200	15,250	15,100	15,200	15,180	▼	25 -0.16%
ABBA	Mahaka Media Tbk.	85%	O				50	50	50	50	50	50	0	0.00%
ABDA	Asuransi Aina Dana Aia Tbk.	75%	O				1,880	1,880	1,880	1,880	1,880	0	0	0.00%
ABMM	ABM Investama Tbk.	85%	O				2,340	2,340	2,340	2,340	2,340	0	0	0.00%
ACES	Ace Hardware Indonesia Tbk.	20%	O	✓	✓	✓	790	790	805	790	800	800	▲	10 1.27%
ACST	Acset Indonesia Tbk.	20%	O	✓	✓	✓	2,710	2,730	2,750	2,700	2,710	2,728	0	0.00%
ADES	Akasha Wilra International T...	30%	O	✓	✓	✓	1,055	1,050	1,050	1,050	1,050	1,050	▼	5 -0.47%
ADHI	Adhi Karya (Persero) Tbk.	20%	Pre	✓	✓	✓	2,290	2,300	2,300	2,230	2,250	2,256	▲	40 1.75%
ADMF	Adira Dinamika Multi Financ...	25%	O				7,000	7,000	7,000	6,900	6,900	6,919	▼	100 -1.43%
ADMG	Polychem Indonesia Tbk	85%	O	✓	✓	✓	139	142	142	138	139	139	0	0.00%
ADRO	Adaro Energy Tbk.	25%	Pre	✓	✓	✓	1,685	1,700	1,700	1,590	1,600	1,626	▼	85 -5.04%
AGII	Aneka Gas Industri Tbk.	30%	O	✓	✓	✓	1,070	1,070	1,075	1,045	1,060	1,065	▼	10 -0.93%
AGRO	Bank Rakyat Indonesia Agro...	65%	O	✓	✓	✓	925	925	940	895	900	909	▼	25 -2.70%
AGRO-W	Waran Seri II Bank Rakyat In...	100%	W				785	715	730	715	715	725	▼	20 -2.72%
AGRS	Bank Agri Tbk.	30%	O				110	111	112	110	110	110	0	0.00%
AHAP	Asuransi Hata Aman Prata...	75%	O				190	199	199	190	190	190	0	0.00%
AIMS	Akbar Indo Makmur Steinc...	85%	O	✓	✓	✓	120	120	155	120	152	128	▲	32 26.67%
AISA	Tiga Pilar Sejahtera Food Tbk.	20%	O	✓	✓	✓	2,150	2,120	2,200	2,100	2,180	2,176	▲	30 1.40%
AKKU	Anugerah Kegumilhan Uta...	85%	O	✓	✓	✓	78	78	79	76	77	77	▼	1 -1.28%
AKPI	Argha Karya Prima Industy...	75%	O	✓	✓	✓	600	600	600	600	600	600	0	0.00%
AKRA	AKR Corporindo Tbk.	15%	Pre	✓	✓	✓	6,225	6,200	6,250	6,100	6,125	6,136	▼	100 -1.61%
AKSI	Majapahit Inti Corpora Tbk.	100%	O				125	125	125	125	125	0	0	0.00%
AIDN	Akinindo Nusantara Tbk	75%	O	✓	✓	✓	600	600	600	600	600	0	0	0.00%

Supported Feature	
PC	
Real-Time Data	Supported
Sorting & Search	Supported
Data Download	-
PC Only	-
Indv Setting	-
Optional Sort	-
Mobile	
2 Page Swife	-
Column Swife & Scroll	Supported
Quick Button	-

2 Type & Board (Tipe & Market)

Stock Information															
Stock Info			Type & Board			Non Regular			Suspended						
Board	Total		Foreign Buy			Foreign Sell			Domestic Buy			Domestic Sell			
	Freq	Vol	Val(M)	Freq	Vol	Val(M)	Freq	Vol	Val(M)	Freq	Vol	Val(M)	Freq	Vol	Val(M)
RG	294,194	82,344,799	3,937,645	85,778	6,287,788	1,452,402	82,637	5,213,988	1,214,040	208,416	76,057,011	2,485,243	211,557	77,130,811	2,723,605
NG	619	26,803,562	1,277,221	196	3,359,873	609,126	185	3,103,790	837,579	423	23,443,689	668,095	434	23,699,772	439,642
TN	291	104,382	219	0	0	0	0	0	0	291	104,382	219	291	104,382	219
Syariah	159,537	27,491,345	2,870,200	54,479	6,598,787	1,324,241	56,858	5,487,956	1,483,359	105,058	20,892,538	1,545,959	102,679	22,003,389	1,386,842

* RG : Regular Board, NG : Negotiated Board, TN : Cash Board, Syariah : S Board

Type	Total		Foreign Buy			Foreign Sell			Domestic Buy			Domestic Sell			
	Freq	Vol	Val(M)	Freq	Vol	Val(M)	Freq	Vol	Val(M)	Freq	Vol	Val(M)	Freq	Vol	Val(M)
M	10	83	7	0	0	0	0	0	0	10	83	7	10	83	7
O	159,630	49,770,767	1,907,490	28,245	5,048,613	318,162	30,098	4,843,937	606,042	131,385	44,722,154	1,589,327	129,532	44,926,830	1,301,448
Pre	134,771	53,426,599	3,302,945	57,729	4,599,048	1,743,365	52,719	3,473,691	1,445,566	77,042	46,827,551	1,559,580	82,052	49,952,908	1,857,379
R	280	5,951,846	4,285	0	0	0	0	0	0	280	5,951,846	4,285	280	5,951,846	4,285
W	413	103,448	358	0	0	0	5	150	11	413	103,448	358	408	103,298	347

* M : Mutual Fund, O : Ordinary Stock, Pre : Ordinary Preopen, R : Right W : Warrant

Supported Feature	
PC	
Real-Time Data	Supported
Sorting & Search	-
Data Download	-
PC Only	-
Indv Setting	-
Optional Sort	-
Mobile	
2 Page Swife	-
Column Swife & Scroll	Supported
Quick Button	-

3 Non Regular

Stock Information										
Stock Info		Type & Board			Non Regular				Suspended	
Code ▲	Board	Prev	Open	High	Low	Last	Avg	Change	Volume	
AAU	Negotiated Board	15,227	15,225	15,225	15,200	15,200	15,211	▼ 27	-0.18%	1
ACES	Negotiated Board	790	785	800	785	800	795	▲ 10	1.27%	110,649
ADHI	Negotiated Board	2,275	2,320	2,320	2,320	2,320	2,320	▲ 45	1.96%	50
ADRO	Negotiated Board	1,676	1,686	1,686	1,653	1,653	1,653	▼ 23	-1.37%	22,366
AGRO	Negotiated Board	920	925	1,083	925	925	932	▲ 5	0.54%	304,721
AISA	Negotiated Board	1,985	2,200	2,200	2,200	2,200	2,200	▲ 215	10.83%	1,438
ARRA	Negotiated Board	6,128	6,125	6,125	6,125	6,125	6,125	▼ 3	-0.05%	230
AMIN	Negotiated Board	158	252	252	252	252	252	▲ 94	59.49%	500
ARNA	Negotiated Board	412	398	398	398	398	398	▼ 14	-3.40%	696,507
ARTI	Negotiated Board	55	55	55	55	55	55	▲ 5	9.09%	66,808
ASII	Negotiated Board	8,313	8,308	8,437	8,125	8,137	8,233	▼ 176	-2.12%	37,752
ASJT	Negotiated Board	430	420	420	420	420	420	▼ 10	-2.33%	53,934
ASMI	Negotiated Board	474	461	571	461	488	482	▲ 14	2.95%	566,428
BBCA	Negotiated Board	15,500	15,625	15,625	15,500	15,525	15,555	▲ 25	0.16%	2
BBNI	Negotiated Board	6,379	6,400	6,400	6,337	6,387	6,366	▲ 8	0.13%	28,258
BBRI	Negotiated Board	12,074	12,150	12,150	12,075	12,080	12,080	▲ 6	0.05%	7,510
BBTN	Negotiated Board	2,072	2,068	2,117	2,068	2,117	2,098	▲ 45	2.17%	198,694
BDMN	Negotiated Board	4,890	4,850	4,900	4,850	4,860	4,874	▼ 30	-0.61%	49,348
BEKS	Negotiated Board	56	69	69	54	54	66	▼ 2	-3.57%	45,000
BIFI	Negotiated Board	118	116	140	116	140	133	▲ 22	18.64%	3,500
BJBR	Negotiated Board	2,274	2,270	2,330	2,270	2,300	2,284	▲ 26	1.14%	50,834

Supported Feature	
PC	
Real-Time Data	Supported
Sorting & Search	Supported
Data Download	-
PC Only	-
Indv Setting	-
Optional Sort	-
Mobile	
2 Page Swife	-
Column Swife & Scroll	Supported
Quick Button	-

4 Suspended (Ditangguhkan)

Stock Information				
Code	Stock Name	Board	Suspended Date	Price
RODA	Pikko Land Development Tbk.	RG	10/03/2017	208
PSKT-W	Waran Seri I Red Planet Indonesia Tbk.	RG	10/03/2017	62
PSKT	Red Planet Indonesia Tbk.	RG	10/03/2017	60
PSKT	Red Planet Indonesia Tbk.	TN	10/03/2017	60
RODA	Pikko Land Development Tbk.	TN	10/03/2017	208
PSKT-W	Waran Seri I Red Planet Indonesia Tbk.	TN	10/03/2017	62
TKGA	Permata Prima Sakti Tbk.	NG	20/02/2017	1,625
YULE	Yulie Sekurindo Tbk.	RG	16/02/2017	79
YULE	Yulie Sekurindo Tbk.	TN	16/02/2017	79
SQBI	Taisho Pharmaceutical Indonesia Tbk.	RG	02/02/2017	440,000
LPIN	Multi Prima Sejahtera Tbk.	RG	02/02/2017	6,000
LPIN	Multi Prima Sejahtera Tbk.	TN	02/02/2017	6,000
SQBI	Taisho Pharmaceutical Indonesia Tbk.	TN	02/02/2017	440,000
LAMI	Lamicitra Nusantara Tbk.	RG	30/09/2016	368
LAMI	Lamicitra Nusantara Tbk.	TN	30/09/2016	368
LAMI	Lamicitra Nusantara Tbk.	NG	30/09/2016	408
SUGI	Sugih Energy Tbk.	RG	24/08/2016	114
SUGI	Sugih Energy Tbk.	TN	24/08/2016	114
SOBI	Sorini Agro Asia Corporindo Tbk.	RG	15/08/2016	1,700
SOBI	Sorini Agro Asia Corporindo Tbk.	TN	15/08/2016	1,700
SOBI	Sorini Agro Asia Corporindo Tbk.	NG	15/08/2016	1,900
GLOB	Global Teleshop Tbk.	RG	30/06/2016	456
GLDR	Global Teleshop Tbk.	TN	30/06/2016	456

Supported Feature	
PC	
Real-Time Data	Supported
Sorting & Search	Supported
Data Download	-
PC Only	-
Indv Setting	-
Optional Sort	-
Mobile	
2 Page Swife	-
Column Swife & Scroll	Supported
Quick Button	-

8 Stock Composite

Stock Composite terdiri dari 5 tipe menu, yaitu:

- > Basic View (tampilan dasar)
- > Chart View (tampilan grafik)
- > One Day View (tampilan harian)
- > Watch View (tampilan pantauan)
- > MNC View (tampilan MNC)

Setiap menu adalah kombinasi dari informasi transaksi, untuk memilih salah satunya sebagai tampilan dasar maka Anda dapat menekan tombol: Set this one as A default Stock Composite Display

1 Basic View (Tampilan Dasar)

- Top Left:** Ticker 'MNCN' and company name 'Media Nusantara Citra Tbk.'. A table lists historical transactions with columns for Date, From, and Title.
- Top Center:** 'COMPOSITE' section showing key metrics: Last (5,390.68), High (5,415.72), Open (5,414.91), Low (5,369.75), Volume (106,582,890), and Value (M) (4,814,400).
- Top Right:** 'MNC Recommendation' table listing various stocks with columns for Code, Avg, Change, T.Price, and S.Price.
- Middle:** A price chart for MNCN showing price movement over time.
- Bottom Left:** A table of market indices including DOW, HANGSENG, NIKKEI, EIDO, STI, KOSPI, SSEC, FTSE 100, NASDAQ, S&P 500, and Dow FUT.
- Bottom Center:** 'MNCN' specific data table with columns for Last, Chg, Prev, Open, High, Low, Vol, and Val(M).
- Bottom Right:** An order book table for MNCN with columns for # Order, Bid Vol, Bid, Offer, Offer Vol, and # Order.

2 Chart View (Tampilan Grafik)

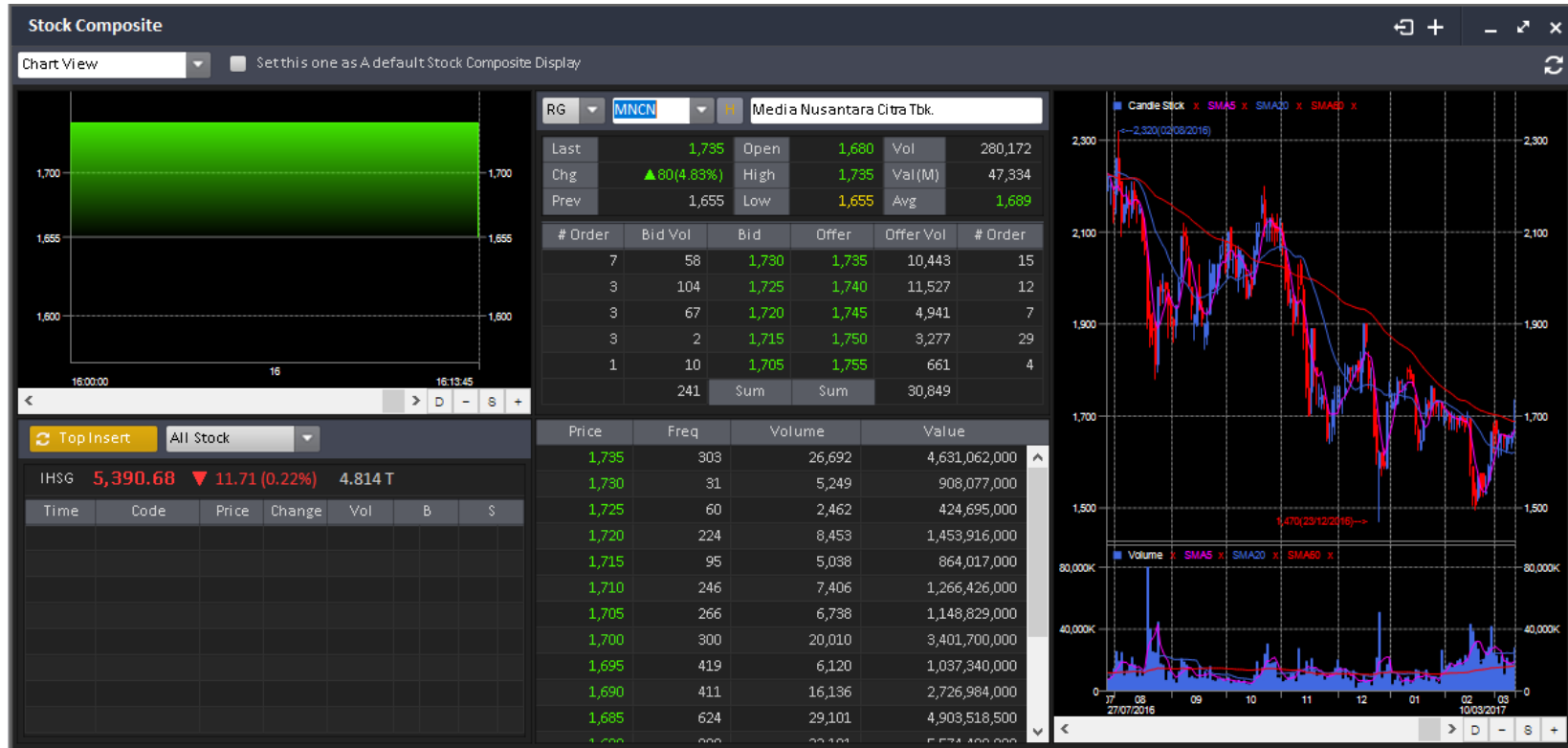

3 One Day View (Tampilan Harian)

Stock Composite
⏪ + - ⏩ ×

One Day View Set this one as A default Stock Composite Display
↺

0020 ISSI

Last	174.01	High	175.08
Chg	0.82	Open	175.26
	0.47%	Low	173.85
Volume	14,093,388	Prev Index	174.83
Value(M)	1,188,398	Prev Vol	21,996,786

RG MNCN Media Nusantara Citra Tbk.

Last	1,675	Open	1,680	Vol	128,624
Chg	▲20(1.21%)	High	1,685	Val(M)	21,520
Prev	1,655	Low	1,655	Avg	1,673

# Order	Bid Vol	Bid	Offer	Offer Vol	# Order
20	3,198	1,675	1,680	2,385	30
17	1,641	1,670	1,685	3,667	37
16	1,875	1,665	1,690	3,026	27
7	2,002	1,660	1,695	2,479	19
11	2,128	1,655	1,700	5,712	46
10,844	Sum	Sum	Sum	17,269	

Top Insert All Stock

IHSG **5,389.42** ▼ **12.96 (0.24%)** 2,523 T

Time	Code	Price	Change	Vol	B	S
14:03:27	GREN	204	0	260	D	AZ CC D
14:03:28	LPKR	725	▼ 5	14	F	FG YP D
14:03:28	BBTN	2,120	▲ 40	14	F	FG YU D
14:03:28	TRAM	111	▲ 23	100	D	YJ CC D
14:03:28	INCO	2,350	0	10	D	CG CS D
14:03:29	ADHI	2,260	▼ 30	40	D	KI YP D
14:03:29	SMGR	9,225	▼ 25	1	D	ES AK F
14:03:27	BBTN	2,120	▲ 40	6	F	FG ML F
14:03:27	BBTN	2,120	▲ 40	1	F	FG DB F
14:03:27	BBTN	2,120	▲ 40	1	F	FG YU D
14:03:27	BBTN	2,120	▲ 40	2	F	FG YU D
14:03:27	SMGR	9,225	▼ 25	3	D	ES RX F
14:03:27	BBTN	2,120	▲ 40	1	F	KZ YU D
14:03:27	BBTN	2,120	▲ 40	3	F	BK YU D
14:03:27	ACES	800	▲ 10	50	F	AK YJ D
14:03:27	GREN	199	▼ 5	379	D	AZ GR D
14:03:27	GREN	200	▼ 4	300	D	AZ AT D
14:03:27	GREN	202	▼ 2	50	D	AZ OD D
14:03:27	GREN	204	0	1	D	AZ YP D
14:03:27	GREN	204	0	10	D	AZ YP D

RG MNCN Media Nusantara Citra Tbk.

Last	1,675	Open	1,680	Vol	128,624
Chg	▲20(1.21%)	High	1,685	Val(M)	21,520
Prev	1,655	Low	1,655	Avg	1,673

# Order	Bid Vol	Bid	Offer	Offer Vol	# Order
20	3,198	1,675	1,680	2,385	30
17	1,641	1,670	1,685	3,667	37
16	1,875	1,665	1,690	3,026	27
7	2,002	1,660	1,695	2,479	19
11	2,128	1,655	1,700	5,712	46
10,844	Sum	Sum	Sum	17,269	

RG MNCN Media Nusantara Citra Tbk.

Last	1,675	Open	1,680	Vol	128,624
Chg	▲20(1.21%)	High	1,685	Val(M)	21,520
Prev	1,655	Low	1,655	Avg	1,673

# Order	Bid Vol	Bid	Offer	Offer Vol	# Order
20	3,198	1,675	1,680	2,385	30
17	1,641	1,670	1,685	3,667	37
16	1,875	1,665	1,690	3,026	27
7	2,002	1,660	1,695	2,479	19
11	2,128	1,655	1,700	5,712	46
10,844	Sum	Sum	Sum	17,269	

4 Watch View (Tampilan Pantauan)

Stock Composite
⏪ + - ⏩ ✕

Watch View
 Set this one as A default Stock Composite Display
↻

RG MNCN
Media Nusantara Citra Tbk.

Last	1,680	Open	1,680	Vol	128,651
Chg	▲25(1.51%)	High	1,685	Val(M)	21,524
Prev	1,655	Low	1,655	Avg	1,673

# Order	Bid Vol	Bid	Offer	Offer Vol	# Order
20	3,174	1,675	1,680	2,394	33
17	1,641	1,670	1,685	3,661	36
16	1,875	1,665	1,690	3,026	27
7	2,002	1,660	1,695	2,479	19
11	2,128	1,655	1,700	5,712	46
		10,820	Sum	Sum	17,272

RG MNCN
Media Nusantara Citra Tbk.

Last	1,680	Open	1,680	Vol	128,651
Chg	▲25(1.51%)	High	1,685	Val(M)	21,524
Prev	1,655	Low	1,655	Avg	1,673

# Order	Bid Vol	Bid	Offer	Offer Vol	# Order
20	3,174	1,675	1,680	2,394	33
17	1,641	1,670	1,685	3,661	36
16	1,875	1,665	1,690	3,026	27
7	2,002	1,660	1,695	2,479	19
11	2,128	1,655	1,700	5,712	46
		10,820	Sum	Sum	17,272

Top Insert
All Stock

IHS6
5,391.65 ▼10.74 (0.20%)
2,524 T

Time	Code	Price	Change	Vol	B	S
14:03:40	PTPP	3,380	▼20	10	D	AZ GR D
14:03:40	PTPP	3,380	▼20	500	D	IP GR D
14:03:40	PTPP	3,380	▼20	648	D	DH GR D
14:03:41	ADHI	2,260	▼30	7	D	KI ML F
14:03:41	BBTN	2,120	▲40	5	F	FG YJ D
14:03:41	PTPP	3,390	▼10	66	F	FG KI D
14:03:41	ELSA	394	▼2	72	D	PD ZP F
14:03:41	ELSA	394	▼2	2	D	NI ZP F
14:03:41	ELSA	394	▼2	6	D	CC ZP F
14:03:41	ELSA	394	▼2	20	F	MS ZP F
14:03:41	BBTN	2,120	▲40	1	F	KQ YJ D
14:03:40	LPKR	725	▼5	6	F	AK YP D
14:03:40	SCMA	2,710	▼30	39	F	FG CS F
14:03:40	JPFA	1,630	▼20	20	D	YP CG F
14:03:40	PTPP	3,380	▼20	455	D	IF GR D
14:03:40	PTPP	3,380	▼20	50	F	YU GR D
14:03:40	PTPP	3,380	▼20	30	D	YU GR D
14:03:40	PTPP	3,380	▼20	1	D	CC GR D
14:03:40	PTPP	3,380	▼20	5	D	YP GR D
14:03:40	PTPP	3,380	▼20	1	D	PD GR D

RG MNCN
Media Nusantara Citra Tbk.

Last	1,680	Open	1,680	Vol	128,651
Chg	▲25(1.51%)	High	1,685	Val(M)	21,524
Prev	1,655	Low	1,655	Avg	1,673

# Order	Bid Vol	Bid	Offer	Offer Vol	# Order
20	3,174	1,675	1,680	2,394	33
17	1,641	1,670	1,685	3,661	36
16	1,875	1,665	1,690	3,026	27
7	2,002	1,660	1,695	2,479	19
11	2,128	1,655	1,700	5,712	46
		10,820	Sum	Sum	17,272

RG MNCN
Media Nusantara Citra Tbk.

Last	1,680	Open	1,680	Vol	128,651
Chg	▲25(1.51%)	High	1,685	Val(M)	21,524
Prev	1,655	Low	1,655	Avg	1,673

# Order	Bid Vol	Bid	Offer	Offer Vol	# Order
20	3,174	1,675	1,680	2,394	33
17	1,641	1,670	1,685	3,661	36
16	1,875	1,665	1,690	3,026	27
7	2,002	1,660	1,695	2,479	19
11	2,128	1,655	1,700	5,712	46
		10,820	Sum	Sum	17,272

RG MNCN
Media Nusantara Citra Tbk.

Last	1,680	Open	1,680	Vol	128,651
Chg	▲25(1.51%)	High	1,685	Val(M)	21,524
Prev	1,655	Low	1,655	Avg	1,673

# Order	Bid Vol	Bid	Offer	Offer Vol	# Order
20	3,174	1,675	1,680	2,394	33
17	1,641	1,670	1,685	3,661	36
16	1,875	1,665	1,690	3,026	27
7	2,002	1,660	1,695	2,479	19
11	2,128	1,655	1,700	5,712	46
		10,820	Sum	Sum	17,272

5 MNC View (Tampilan MNC)

Stock Composite
🔄 + - 🔍 ✕

MNC View
 Set this one as A default Stock Composite Display

IHSG 5,390.64 ▼ 11.75 (0.22%) 2.525 T

MNC Recommendation

	Code	Avg	Change	T.Price	S.Price
Buy	CPIN	3,140	60 -1.88%	3,280	3,130
Buy	WIKA	2,460	20 -0.81%	2,520	2,450
Buy	BBCA	15,625	0 0.00%	15,800	15,500
Buy	GGRM	63,175	450 -0.71%	64,400	62,800
Buy	TLKM	3,970	10 0.25%	4,015	3,905
Buy	UNTR	25,350	550 -2.12%	26,400	25,200
Buy	BBNI	6,400	0 0.00%	6,475	6,225
Buy	ADHI	2,260	30 -1.31%	2,330	2,230
Buy	WSKT	2,420	0 0.00%	2,455	2,350

Top Insert All Stock

Time	Code	Price	Change	Vol	B	S
14:03:50	BBTN	2,120	40	1	F	BK YJ D
14:03:51	UNTR	25,350	550	1	F	RX AK F
14:03:51	SRIL	354	4	50	D	FZ NI D
14:03:51	ASMI	486	4	54	D	EP RG D
14:03:51	ASMI	486	4	21	D	EP SA D
14:03:52	UNTR	25,350	550	1	F	RX AK F
14:03:52	UNTR	25,350	550	1	F	RX AK F
14:03:52	TLKM	3,970	10	50	D	XA ML F
14:03:53	ASMI	486	4	82	D	FZ SA D
14:03:53	TRAM	111	23	350	D	YP CC D

Market Summary - Indices

MNC36	304.68	-0.41 (0.13%)
DOW	20,858.19	+2.46 (0.01%)
HANGSENG	23,546.28	+44.72 (0.19%)
NIKKEI	19,604.61	+286.03 (1.48%)
EIDO	24.51	+0.03 (0.12%)
STI	3,134.59	+15.75 (0.51%)

Media Nusantara Citra Tbk.

Last	Open	Vol
1,680	1,680	128,651
Chg ▲25(1.51%)	High 1,685	Val(M) 21,524
Prev 1,655	Low 1,655	Avg 1,673

# Order	Bid Vol	Bid	Offer	Offer Vol	# Order
20	3,174	1,675	1,680	2,394	33
17	1,641	1,670	1,685	4,184	39
16	1,875	1,665	1,690	3,026	27
7	2,002	1,660	1,695	2,479	19
11	2,128	1,655	1,700	5,712	46
	10,820	Sum	Sum	17,795	

Account
(Akun)

Portfolio

Fund Withdraw (Penarikan Dana)

Statement of Account (Laporan Transaksi Nasabah)

Account Information (Informasi Akun)

Trade Confirmation (Konfirmasi Transaksi)

Monthly Report (Laporan Bulanan)

Tax Report (Laporan Pajak)

Realized Gain Loss (Laba Rugi Terealisasi)

Exercise Right

Transaction Report (Laporan Transaksi)

Statement of Cash Ledger (Laporan Buku Kas)

Menu *Account* (akun) digunakan untuk melakukan pengecekan saldo akun dan laporan tentang hasil transaksi.

Anda juga bisa mengunduh informasi di sini ke dalam bentuk Excell.

Untuk dapat menggunakan menu ini, Anda harus memasukkan nomer PIN.

1 Portfolio

Portfolio adalah menu yang menampilkan informasi saldo, keuntungan, dan portofolio saham nasabah.

Menu ini terdiri dari 2 tipe:

> *Portfolio*

> *Portfolio Return & Chart*

1 Portfolio

- Portfolio Summary:**

Cash / Cash Dn T+3	1,203,395	1,203,395
Remain Trading Limit		2,703,395
Ratio		7.680%
- Portfolio List:**

Code	Lot	Last	Avg	Open Buy	Open Sell	Market Val	H.Cut(%)	Gain/Loss	Gain/Loss (%)	Corp Act.
	1	2,260	2,130	0	0	226,000	20%	13,000	6.10%	
	10	905	698	0	0	905,000	65%	207,000	29.65%	Corp
	1	199	206	0	0	19,900	75%	-700	-3.39%	
	300	77	106	0	0	2,310,000	85%	-870,000	-27.35%	
	2	12,075	12,500	0	0	2,415,000	5%	-85,000	-3.40%	
	1	530	650	0	0	53,000	20%	-12,000	-18.46%	
	3	50	50	0	0	15,000	100%	0	0.00%	
	1	302	280	0	0	30,200	70%	2,200	7.85%	
	1	700	540	0	0	70,000	50%	16,000	29.62%	
Total						21,082,700		-210,800		
- Settlement:**

Account	Cash T+0	Cash T+1	Cash T+2	Cash T+3
Receivable	0	0	0	0
Payable	0	0	0	0
Transfer Req	0	0	0	0
NetCash				

Supported Feature

PC

Real-Time Data **Supported**

Sorting & Search **Supported**

Data Download -

PC Only -

Indv Setting -

Optional Sort -

Mobile

2 Page Swife -

Column Swife & Scroll **Supported**

Quick Button -

Jika saham yang ada di dalam portfolio berisikan informasi yang berkaitan dengan aktivitas emiten maka akan tampil tombol: **Corp**

Untuk mendapatkan informasi detail, Anda dapat menekan tombol: **Corp**

2 Portfolio Return with Chart

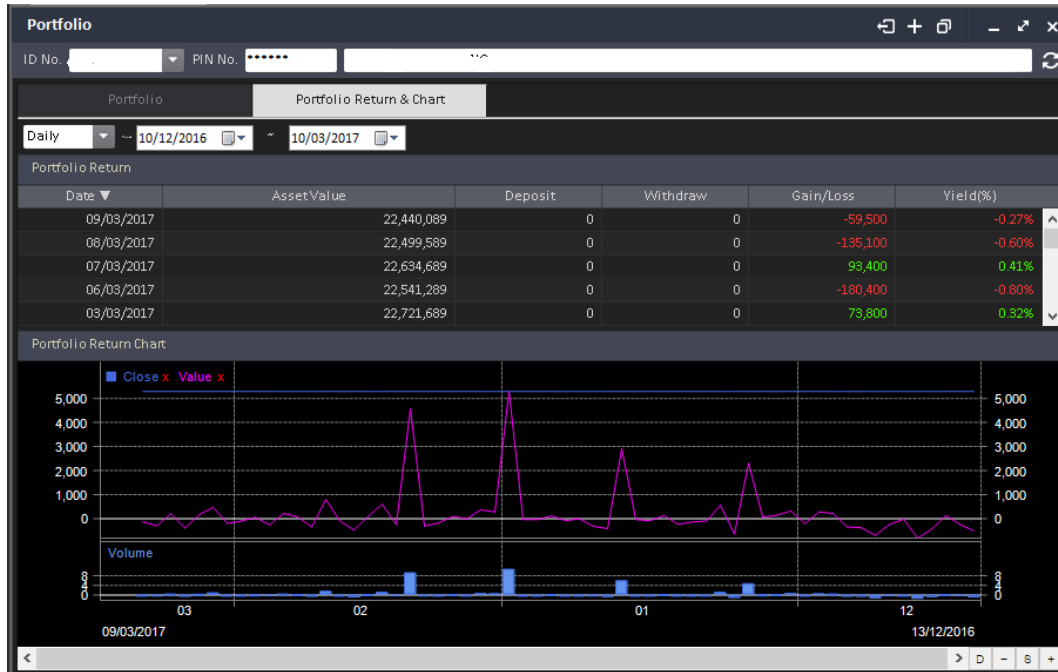

Supported Feature

PC	
Real-Time Data	Supported
Sorting & Search	Supported
Data Download	-
PC Only	-
Indv Setting	Supported
Oprional Sort	-
Mobile	
2 Page Swife	-
Column Swife & Scroll	Supported
Quick Button	-

Dalam *Portfolio Return with Chart*, Anda dapat mengecek perubahan laba/ rugi *portfolio* secara harian/ bulanan.

Tampilan waktu standar dari daftar *Portfolio Return* adalah 1 bulan, untuk dapat melihat lebih banyak data waktu maka Anda dapat mengubah pengaturan tanggalnya.

2 Fund Withdraw & Deposit (Penarikan dana dan simpanan)

Fund Withdraw & Deposit terdiri dari 2 menu, yaitu:

- > Fund Withdraw (penarikan dana)
- > Fund Withdraw History (riwayat penarikan dana)

1 Fund Withdraw (Penarikan dana)

Fund Withdraw Deposit
🏠 + 📄 - 🗑️

ID No. PIN No.

Fund Withdraw & Deposit
Fund Withdraw History

Available Cash (T1/T2/T3)

13/03/2017	14/03/2017	15/03/2017
1,103,395	1,103,395	1,103,395

Bank Information

ACC ID	5250149818
ACC Name	FIFI VIRGANTRIA, BONG
Bank Name	BCA
Branch Name	

Fund Withdraw

Withdraw Date	<input type="text" value="13/03/2017"/>
Amount (Not Including Fee)	<input type="text" value="100000"/>

Via RTGS (Amount is more than RP100,000,001)

Withdraw Fee		Withdraw Date (Selected Date)	
Kliring	5,000	13/03/2017	
RTGS	0	Withdraw Cash (Including Fee)	
Pindah Buku	0	100,000 RP	

Withdraw Submit

Supported Feature	
PC	
Real-Time Data	Supported
Sorting & Search	-
Data Download	-
PC Only	-
Indv Setting	-
Oprional Sort	-
Mobile	
2 Page Swife	-
Column Swife & Scroll	Support
Quick Button	-

Di dalam menu *Fund Withdraw*, Anda dapat menarik dana dan memasukkannya ke bank (yang dicatat pada saat pembukaan akun awal).

Anda dapat memilih tanggal penarikan antara T1 hingga T3.

Pada saat penarikan dana ini diajukan, maka hasilnya akan tercatat di: "*Fund Withdraw History*" (riwayat penarikan dana).

Sebelum statusnya berubah menjadi: "Transferred" (telah ditransfer), Anda dapat membatalkan penarikan.

2 Fund Withdraw History (Riwayat penarikan dana)

Fund Withdraw Deposit							
ID No.		PIN No.	*****				
Fund Withdraw & Deposit				Fund Withdraw History			
All	Period	24/04/2016	~	10/03/2017	Export Excel		
▲	Amount	Fee	Bank	Bank A/C No.	Type	Req. Time	Prss. Date
1	101,000	0	BCA	5250149818	Open	31/07/2016 06:01:59	
2	125,000	0	BCA	5250149818	Transferred	11/08/2016 18:00:48	12/08/2016
3	100,000	0	BCA	5250149818	Canceled	15/08/2016 08:49:44	
4	100,000	0	BCA	5250149818	Canceled	15/08/2016 16:13:03	
5	100,000	0	BCA	5250149818	Canceled	15/09/2016 15:44:36	
6	100,000	0	BCA	5250149818	Canceled	16/09/2016 14:59:02	
7	1,100,000	0	BCA	5250149818	Canceled	16/09/2016 14:59:20	
8	100,000	0	BCA	5250149818	Canceled	29/09/2016 10:58:50	
9	101,000	0	BCA	5250149818	Transferred	29/09/2016 19:28:37	03/10/2016
10	102,000	0	BCA	5250149818	Transferred	25/10/2016 23:07:36	27/10/2016
11	100,000	0	BCA	5250149818	Canceled	20/12/2016 09:12:00	

Supported Feature

PC

Real-Time Data	-
Sorting & Search	Supported
Data Download	Supported
PC Only	-
Indv Setting	-
Optional Sort	Support

Mobile

2 Page Swife	-
Column Swife & Scroll	Support
Quick Button	-

3 Statement of Account (Laporan Transaksi Nasabah)

Statement of Account					
ID No.	PIN No.				
Year	Month	Export Excel			
Date	Description	Debet	Credit	Balance	
1	01/03/2017	Begining Balance	32,718,289	0	-32,718,289
2	01/03/2017	SELL RG ELTY 50,000 @ 50.	0	2,492,750	-80,225,539
3	03/03/2017	SELL NG ELTY 550,000 @ 47.	0	25,759,525	-4,466,014
4	07/03/2017	SELL RG MTFN 100,000 @ 50.	0	4,985,500	519,485
5	08/03/2017	DTC Fee ELTY08/03/2017 000027	22,000	0	497,485
6	10/03/2017	Interest (0001687) - 01/03/2017 upto 10/03/2017	125,946	0	371,538
7	10/03/2017	Payment to: sutardi	371,538	0	0

Pada *Statement of Account*, Anda dapat mengecek status keuangan berdasarkan riwayat harian. Tampilan standar data ini adalah Tahun/ Bulan terkini, dapat diubah dengan menekan Tahun/ Bulan.

Supported Feature

PC	
Real-Time Data	-
Sorting & Search	-
Data Download	Supported
PC Only	-
Indv Setting	-
Oprional Sort	-
Mobile	
2 Page Swife	-
Column Swife & Scroll	Support
Quick Button	-

4 Account Information (Informasi Akun)

Account Information	
ID No.	PIN No.
Account Information	
KSEI A/C Info
SJD
User ID
ID Type	KTP
ID No	31.7405.210563.0007
ID Expire Date	21/05/9999
Investor Account NO.	4580470942
Bank Information	
Bank Code	BCA
Account Name
Branch
Opening Date	29/12/2009
Personal Information	
Nationality	Indonesian

Pada *Account information*, Anda dapat melihat informasi akun yang diajukan pada saat pembukaan akun.

Supported Feature

PC	
Real-Time Data	-
Sorting & Search	-
Data Download	-
PC Only	-
Indv Setting	-
Oprional Sort	-
Mobile	
2 Page Swife	-
Column Swife & Scroll	Support
Quick Button	-

5 Trade Confirmation (Konfirmasi Transaksi)

Trade Confirmation										
Available Date										
Date										
1	07/03/2017									
2	03/03/2017									
3	01/03/2017									
4	27/02/2017									
5	24/02/2017									
6	21/02/2017									
7	20/02/2017									
8	17/02/2017									
9	16/02/2017									
10	14/02/2017									
11	13/02/2017									
12	10/02/2017									
13	09/02/2017									
14	08/02/2017									
15	07/02/2017									
16	06/02/2017									
17	02/02/2017									
18	01/02/2017									
19	31/01/2017									
20	27/01/2017									
21	18/01/2017									
22	16/01/2017									
23	06/01/2017									

Trade Confirmation										
Buy Invoice										
Stock	Price	Quantity	Gross Amount	Broker Fee	Levy	Tax	Vat	Net Amount		
Total			0	0	0	0	0	0		

Trade Confirmation										
Sell Invoice										
Stock	Price	Quantity	Gross Amount	Broker Fee	Levy	Tax	Vat	Sales Tax	Net Amount	
1		50	1,000	5,000,000	6,682	2,150	0	668	5,000	4,985,500
Total				5,000,000	6,682	2,150	0	668	5,000	4,985,500

Broker Fee	6,682
VAT	668
LEVY	2,150
WHT	0
Sales Tax	5,000
Grand Total	4,985,500

Supported Feature

PC

Real-Time Data	-
Sorting & Search	-
Data Download	Supported
PC Only	-
Indv Setting	-
Optional Sort	-

Mobile

2 Page Swife	-
Column Swife & Scroll	Support
Quick Button	-

Pada menu *Trade Confirmation*, Anda dapat mengecek informasi transaksi berdasarkan tanggal yang tersedia (Tanggal dimana Anda melakukan transaksi dan mendapatkan hasilnya).

Klik tanggal yang tersedia pada bagian panel kiri maka informasi detail dari hari terpilih tersebut akan ditampilkan pada bagian panel kanan.

6 Monthly Report (Laporan Bulanan)

Available Date		Monthly Report					
	Date		Export Excel				
1	02/2017	PT MNC Securities Indonesia					
2	01/2017	Gedung MNC Financial Center Lantai 14-15 Jl.					
3	12/2016	Kebon Sirih No. 21-27, Jakarta Pusat 10340					
4	11/2016						
5	10/2016						
6	09/2016						
7	08/2016						
8	07/2016						
Stock Portfolio							
	Stock	Avg	Close	Balance Q'ty	Market Value	Potential Gain Loss	%
1		0	50	0	0	0	0.00
2		71	50	6,000	30,000,000	12,600,000	29.58
3		52	50	1,000	5,000,000	200,000	3.85
4		2,753	1,810	60	10,860,000	5,658,000	34.25
Total					45,860,000	18,458,000	28.70

Supported Feature

PC

Real-Time Data	-
Sorting & Search	-
Data Download	Supported
PC Only	-
Indv Setting	-
Optional Sort	-

Mobile

2 Page Swife	-
Column Swife & Scroll	Support
Quick Button	-

Pada *Statement of Account*, Anda dapat mengecek laporan transaksi nasabah berdasarkan tanggal yang tersedia (Tanggal dimana Anda melakukan transaksi dan mendapatkan hasilnya).

Klik tanggal yang tersedia pada bagian panel kiri maka informasi detail dari hari terpilih tersebut akan ditampilkan pada bagian panel kanan.

7 Tax Report (Laporan Pajak)

Tax Report												
Available Year		Tax Report										
Date		PT MNC Securities Indonesia										
1 2017		Gedung MNC Financial Center Lantai 14-15 Jl.										
2 2016		Kebon Sirih No. 21-27, Jakarta Pusat 10340										
▲	Date	Board	Stock	Price	Qty	Gross Amount	Broker Fee	Levy	WHT	VAT	Sales Tax	Net Amount
1	03/01/2017	RG		58	510	2,958,000	3,953	1,272	0	395	2,958	2,949,422
2	04/01/2017	RG		60	110	660,000	882	284	0	88	660	658,086
3	06/01/2017	RG		63	5,680	35,784,000	47,820	15,387	0	4,782	35,784	35,680,227
4	27/01/2017	RG		135	500	6,750,000	6,566	2,903	0	657	6,750	6,733,124
5	01/02/2017	RG		143	1,000	14,300,000	13,910	6,149	0	1,391	14,300	14,264,250
6	01/02/2017	RG		148	1,000	14,800,000	14,396	6,364	0	1,440	14,800	14,763,000
7	02/02/2017	RG		151	500	7,550,000	7,344	3,247	0	734	7,550	7,531,125
8	06/02/2017	RG		2,400	100	24,000,000	23,345	10,320	0	2,335	24,000	23,940,000
9	06/02/2017	RG		280	1,000	28,000,000	37,418	12,040	0	3,742	28,000	27,918,800
10	06/02/2017	RG		280	1,000	28,000,000	27,236	12,040	0	2,724	28,000	27,930,000
11	08/02/2017	RG		494	100	4,940,000	6,602	2,124	0	660	4,940	4,925,674
12	09/02/2017	RG		104	5,000	52,000,000	50,582	22,360	0	5,058	52,000	51,870,000
13	09/02/2017	RG		68	1,000	6,800,000	6,615	2,924	0	661	6,800	6,783,000
14	10/02/2017	RG		58	4,000	23,200,000	43,658	9,976	0	4,366	23,200	23,118,800
15	10/02/2017	RG		2,300	100	23,000,000	43,282	9,890	0	4,328	23,000	22,919,500
16	10/02/2017	RG		89	1,000	8,900,000	16,748	3,827	0	1,675	8,900	8,868,850
17	10/02/2017	RG		117	1,000	11,700,000	22,017	5,081	0	2,202	11,700	11,659,659
Total						733,812,000	933,745	312,957	0	93,376	733,812	731,738,110

Supported Feature

PC

Real-Time Data	-
Sorting & Search	Supported
Data Download	Supported
PC Only	-
Indv Setting	-
Optional Sort	-

Mobile

2 Page Swife	-
Column Swife & Scroll	Support
Quick Button	-

Pada *Tax Report* (laporan pajak), Anda dapat mengecek laporan pajak berdasarkan tanggal yang tersedia. (Tanggal dimana Anda melakukan transaksi dan mendapatkan hasilnya).

Klik tanggal yang tersedia pada bagian panel kiri maka informasi detail dari hari terpilih tersebut akan ditampilkan pada bagian panel kanan.

8 Realized Gain Loss (Laba Rugi Terealisasi)

Realized Gain / Loss

ID No. [] PIN No. [] []

Year: 2017 Month: 09 Total: -14,504,545 [Export Excel](#)

Date	Code	Name	Qty	Buy (AVG)	Sell (AVG)	Profit/Loss
01/09/2017	[]	Bakrieland Development Tbk.	500	71.0909	50.0000	1,054,545
03/03/2017	[]	Bakrieland Development Tbk.	5,500	71.0909	47.0000	13,250,000
07/09/2017	[]	Capital Inc Investment Tbk.	1,000	52.0000	50.0000	200,000

Supported Feature

PC

Real-Time Data	-
Sorting & Search	Supported
Data Download	Supported
PC Only	-
Indv Setting	-
Oprional Sort	-

Mobile

2 Page Swife	-
Column Swife & Scroll	Support
Quick Button	-

Pada *Realized Gain Loss*, Anda dapat mengecek laba rugi terealisasi berdasarkan tanggal yang tersedia. (Tanggal dimana Anda melakukan transaksi dan mendapatkan hasilnya).

Klik tanggal yang tersedia pada bagian panel kiri maka informasi detail dari hari terpilih tersebut akan ditampilkan pada bagian panel kanan.

9 Exercise Right

1 Exercise Right

Exercise Right / Warrant

ID No. PIN No.

Exercise Right / Warrant Exercise List

= To Exercise Right / Warrant =

1. Please Choose Available Item From the List
2. Then Input Quantity of Item.
3. And Press Exercise Button

* Right / Warrant Will be Exercised at Next day(T+1)

Available Cash (T + 0 / T + 1)

13/03/2017	271,538	14/03/2017	271,538
------------	---------	------------	---------

Right & Warrant List

Right / Warrant Code	Ratio	Price	Q'ty	Start Date	End Date (-1 Days)

Supported Feature

PC

Real-Time Data

-

Sorting & Search

-

Data Download

-

PC Only

-

Indv Setting

-

Optional Sort

-

Mobile

2 Page Swife

-

Column Swife & Scroll

Support

Quick Button

-

Pada *Exercise Right / Warrant*, jika terdapat *Right / Warrant* (surat berharga) di dalam daftar, maka Anda dapat memilih salah satunya.

Saat terpilih, akan muncul *Popup* (layar baru), lalu Anda memilih *Exercise Right / Warrant*.

2 Exercise List

Exercise Right / Warrant

ID No. PIN No.

Exercise Right/Warrant Exercise List

= To Exercise Right / Warrant =

1. Please Choose Available Item From the List
2. Then Input Quantity of Item.
3. And Press Exercise Button

* Right / Warrant Will be Exercised at Next day(T+1)

Available Cash (T + 0 / T + 1)

13/03/2017	271,538	14/03/2017	271,538
------------	---------	------------	---------

Exercise List

Right / Warrant Code	Price	Q'ty	Amount	Fee	Status

Supported Feature

PC	
Real-Time Data	-
Sorting & Search	-
Data Download	-
PC Only	-
Indv Setting	-
Oprional Sort	-
Mobile	
2 Page Swife	-
Column Swife & Scroll	Support
Quick Button	-

Pada *Exercise List*, Anda dapat mengecek tentang daftar *Exercised Right/Warrant*.

Saat terpilih, akan muncul *Popup* (layar baru), lalu Anda memilih *Amend* (mengubah) atau *Cancel* (membatalkan) *Exercise Right/Warrant* dari menu layar baru tersebut.

10 Transaction Report (Laporan Transaksi)

Transaction Report

ID No. PIN No.

Available Year: 2017, 2016

Transaction Report

PT MNC Securities Indonesia
Gedung MNC Financial Center Lantai 14-15 Jl.
Kebon Sirih No. 21-27, Jakarta Pusat 10340

▲	Date	B/S	Board	Stock	Price	Qty	Gross Amount	Net Comm	Levy	WHT	VAT	Sales Tax	Total Fee	Net Amount	
1	07/03/2017	Sell	RG		50	1,000	5,000,000	6,682	2,150	0	668	5,000	14,900	4,985,500	
2	03/03/2017	Sell	NG		47	5,500	25,850,000	50,995	8,531	0	5,100	25,850	90,476	25,759,524	
3	01/03/2017	Sell	RG		50	500	2,500,000	3,841	1,075	0	334	2,500	7,250	2,492,750	
4	27/02/2017	Buy	RG		52	1,000	5,200,000	9,765	2,236	0	979	0	13,000	5,213,000	
5	27/02/2017	Buy	RG		52	5,000	26,000,000	25,291	11,180	0	2,529	0	39,000	26,039,000	
6	27/02/2017	Sell	RG		50	5,000	25,000,000	24,318	10,750	0	2,432	25,000	62,500	24,975,500	
7	24/02/2017	Sell	RG		50	10,000	50,000,000	66,818	21,500	0	6,682	50,000	145,000	49,855,000	
8	21/02/2017	Buy	RG		290	500	14,500,000	14,105	6,235	0	1,410	0	21,750	14,521,750	
9	21/02/2017	Buy	RG		294	1,000	29,400,000	28,598	12,642	0	2,860	0	44,100	29,444,100	
10	21/02/2017	Buy	RG		52	1,000	5,200,000	9,765	2,236	0	979	0	13,000	5,213,000	
11	21/02/2017	Sell	RG		66	3,000	19,800,000	26,460	8,514	0	2,646	19,800	57,420	19,742,580	
12	21/02/2017	Sell	RG		55	2,500	13,750,000	18,375	5,913	0	1,888	13,750	39,876	13,710,124	
13	21/02/2017	Sell	RG		278	1,500	41,700,000	40,569	17,931	0	4,056	41,700	104,250	41,595,750	
14	20/02/2017	Buy	RG		51	10,000	51,000,000	95,973	21,930	0	9,597	0	127,500	51,127,500	
15	20/02/2017	Buy	RG			2,620	10	2,620,000	4,930	1,127	0	493	0	6,550	2,626,550
16	20/02/2017	Buy	RG			2,780	50	13,900,000	26,157	5,977	0	2,616	0	34,750	13,934,750
17	17/02/2017	Buy	RG			2,910	10	2,910,000	2,831	1,251	0	283	0	4,365	2,914,365
Total							1,494,062,000	2,050,511	639,865	0	205,054	733,812	3,629,242	1,493,543,462	

Supported Feature

PC

Real-Time Data

-

Sorting & Search

Support

Data Download

-

PC Only

-

Indv Setting

-

Optional Sort

-

Mobile

2 Page Swife

-

Column Swife & Scroll

Support

Quick Button

-

Pada *Transaction Report*, Anda dapat mengecek seluruh daftar transaksi tahunan.

Order
(Pemesanan)

Order
(Pemesanan)

Order List
(Daftar Pemesanan)

Trade List
(Daftar Transaksi)

If Matched Order
(Pemesanan 'If Matched')

GTC Order
(Pemesanan GTC-Good 'Till Cancelled')

Trailing Order
(Penguncian Pemesanan)

Advanced Split Order

Super Order list
(Daftar Pemesanan Spesial)

Aplikasi *MNC Trade New* menyediakan berbagai macam tipe Order (pemesanan) dan pengecekan status pemesanan melalui sistem. Seperti pada daftar di bawah ini:

- > Order: Buy/Sell/ Amend/ Withdraw (pemesanan: membeli/ menjual/ mengubah/ membatalkan)
- > Orderlist (daftar pemesanan)
- > Tradelist (daftar transaksi)
- > Super Order
 - If Matched Order: Buy/Sell/ Cancel
 - GTC Order: Buy/Sell/ Cancel
 - Trailing Order: Buy/Sell/ Cancel
 - Advanced Split Order: Buy/Sell/ Cancel
- > Super Orderlist (daftar pemesanan spesial)

Pada Order normal (pemesanan biasa), Anda dapat melakukan pemesanan transaksi pembelian di kategori: *Regular Board* dan *Cash Market* (*Cash Market hanya untuk sesi 1).

Pada *Super Order*, Anda dapat mengatur ketentuan pemesanan untuk *Conditional Order* (pemesanan bersyarat). Sistem pemesanan akan melakukan pengecekan status pemesanan dan mengirimkan data pemesanan ke BEI jika kondisinya cocok.

1 Order (Pemesanan)

1 Order Buy (pemesanan pembelian)

Supported Feature	
PC	
Real-Time Data	Support
Sorting & Search	-
Data Download	-
PC Only	-
Indv Setting	-
Opriional Sort	-
Mobile	
2 Page Swife	Support
Column Swife & Scroll	Support
Quick Button	-

Last Price(D) ▾

Pilihan Drop Down menyediakan pilihan seperti:
Offer Price +1 hingga +3 / Last Price / Bid Price +1 hingga +3.

Quantity ▲ ▼ Q Max Buy

Untuk mengubah *Quantity* (jumlah), Anda dapat menggunakan tanda segitiga atas/bawah atau dengan menekan tombol Q untuk menggunakan jumlah standar yang telah ditentukan. Klik tombol *Max Buy* untuk membeli dalam jumlah maksimal yang diperbolehkan dalam bursa.

Quantity Setting

10	100	1,000
20	200	2,000
30	300	3,000
40	400	4,000
50	500	5,000
60	600	6,000
70	700	7,000
80	800	8,000
90	900	9,000
100	1,000	10,000

Reset Edit

Quantity Setting

10	100	1,000
20	200	2,000
30	300	3,000
40	400	4,000
50	500	5,000
60	600	6,000
70	700	7,000
80	800	8,000
90	900	9,000
100	1,000	10,000

Reset Done

Untuk memasang pemesanan, Anda dapat menekan tombol: *Confirm*. Sedangkan untuk konfirmasi detail pemesanan, akan ada layar *popup* yang akan muncul berisikan konfirmasi pemesanan.

Buy Confirm

Your Order Will be Placed With Conditions like Below.

Code	
Board	RG
Price	725
Q'ty	2
Account	0000001

Would You like to proceed?

Cancel Confirm

Jika Anda menekan tombol: *Confirm* pada layar *popup* konfirmasi, maka pemesanan akan terkirim ke BEI dan akan dipasang pada daftar pemesanan.

* Lihat pada keterangan: *Order List Manual*.

2 Syariah Stock Trading (Transaksi Saham Syariah)

Nasabah yang mempunyai akun Syariah tidak dapat melakukan transaksi terhadap saham *Non-Syariah* tetapi aktivitas *Cash Buy/Sell* masih diperbolehkan.

Jika akun Syariah digunakan untuk melakukan transaksi pada saham yang tidak diperbolehkan serta melakukan aktivitas *Credit Buy/Sell*, maka sistem akan menolak transaksi tersebut.

3 Balance (Saldo – pada bagian bawah)

Panel *Balance* menampilkan informasi saldo seperti: *Cash Buy (Lot/ Share)*, *Max Buy (Lot/ Share)* dan limit transaksi terkini.

Balance		Order List		Trade List	
Code	MNCN	Price			1,735
Cash on T+3		371,538	Remain Trd. Limit		24,514,964
	Share			Lot	
Cash Buy		213	Cash Buy		2
Max Buy		14,102	Max Buy		141

Saat Anda mengganti harga atau jumlah, maka saldo akan secara otomatis menghitung kalkulasi seberapa banyak nasabah yang dapat membeli dengan kondisi tersebut.

⚠ Fungsi *Balance* pada *Normal Order* adalah sama seperti: *Super Order*.

4 Order List (Daftar Pemesanan – pada bagian bawah)

Order List menampilkan status pemesanan terkini

Balance		Order List			Trade List	
Idx No.	Code	B/S	Price	Qty	Status	Order No.
	DOID	B	610	0	Withdrawn	170313000055
	DOID	B	600	1	Amended	170313000055

Jika Anda menekan *item* (data) di dalam daftar pemesanan, maka akan menunjukkan informasi (*Stock Code/ Price/ Quantity*) yang berkaitan dengan panel yang dipilih.

Sebagai contoh: Jika Anda menggunakan perubahan pemesanan: “*Click Order List Amend*” maka akan menunjukkan informasi tentang bagian perubahan pemesanan.

* Dalam *Normal Order*, *Order List* akan secara otomatis dibersihkan ketika beberapa perubahan dilakukan seperti: *Done*, *Withdrawn*, *Reject* dan lainnya)

⚠ *Super Order* tidak mendukung fitur *refresh* (pembersihan) otomatis

⚠ Fungsi *Order List* pada *Normal Order* adalah sama seperti: *Super Order*.

5 Trade List (Daftar Transaksi)

Trade List menampilkan hasil transaksi dan informasi tentang kondisi transaksi.

Balance		Order List			Trade List		
Time	B/S	Code	Done Q'ty	Done Price	Count Part	Order No.	Trade No.
[Empty Trade List Table]							

6 Order Sell (Penjualan Pesanan)

Stock Price	Today Done	Daily Hist.	News
Last: 1,680	Open: 1,680	Vol: 127,305	
Chg: ▲25(L 51%)	High: 1,685	Val(M): 21,298	
Prev: 1,655	Low: 1,655	Avg: 1,673	

# Order	Bid Vol	Bid	Offer	Offer Vol	# Order
19	2,661	1,675	1,680	1,784	27
16	1,605	1,670	1,685	2,563	29
16	1,717	1,665	1,690	3,023	26
7	2,002	1,660	1,695	2,479	19
11	2,142	1,655	1,700	5,685	44
8	1,060	1,650	1,705	1,539	8
5	1,010	1,645	1,710	3,762	17
9	1,144	1,640	1,715	680	7
17	1,312	1,635	1,720	3,655	13
4	4,116	1,630	1,725	125	4
Sum		Sum		25,295	

Supported Feature	
PC	
Real-Time Data	Support
Sorting & Search	-
Data Download	-
PC Only	-
Indv Setting	-
Opional Sort	-
Mobile	
2 Page Swife	Support
Column Swife & Scroll	Support
Quick Button	-

Pada *Order Sell*, Anda dapat menjual saham pada *portfolio* Anda dengan 2 cara:
 > Memilih saham dari *portfolio*.
 > Memasukkan kode saham secara langsung.

Untuk dapat menggunakan saham dari *portfolio*:

Klik tombol: **P** lalu akan muncul *portfolio mini*, pilihlah saham dari jendela yang baru muncul.

Code	Lot	Last	Avg	Open Buy	Open Sell	Market Val	H. Cut(%)	Gain/Loss	Gain/Loss (%)	Corp Act.
	1	2,250	2,130	0	0	225,000	20%	12,000	5.63%	
	10	900	698	0	0	900,000	65%	202,000	28.93%	Corp
	1	190	206	0	0	19,000	75%	-1,600	-7.76%	
	300	77	106	0	0	2,310,000	85%	-870,000	-27.35%	
	2	12,075	12,500	0	0	2,415,000	5%	-85,000	-3.40%	

<Contoh *portfolio mini*>

Untuk memasukkan kode saham secara langsung:

Gunakan fitur penemuan kode saham jika saham tersebut ada di dalam *portfolio* maka *Order Sell* akan melakukan proses penjualan.

7 Order Amend (Perubahan Pemesanan)

Supported Feature	
PC	
Real-Time Data	Support
Sorting & Search	-
Data Download	-
PC Only	-
Indv Setting	-
Oprional Sort	-
Mobile	
2 Page Swife	Support
Column Swife & Scroll	Support
Quick Button	-

Anda dapat mengubah harga dan jumlah pemesanan.

Amend (pengubahan) hanya dapat dilakukan apabila status pemesanan “*Open*” (terbuka)

- Pada *Order Amend*, Anda dapat membatalkan pemesanan dengan 2 cara:
- > Pilih salah satu *item* (data) dari *Order List* (daftar pemesanan pada bagian bawah)
 - > Pilih *item* dari daftar pemesanan *mini*

Untuk melakukan pengubahan pemesanan dari daftar pemesanan *mini*:

Tekan:  lalu pilih *item* di dalam daftar pemesanan.

Pada saat Anda melakukan pengubahan pemesanan, maka statusnya akan berganti seperti di bawah ini:

- > *Ameding* → Mengirimkan informasi pengubahan saham ke BEI.
- > *Amended* → Pemesanan telah diubah dan buka pemesanan yang baru dengan informasi perubahan yang dibuat.

8 Order Withdraw (Penarikan Pemesanan)

Supported Feature	
PC	
Real-Time Data	Support
Sorting & Search	-
Data Download	-
PC Only	-
Indv Setting	-
Oprional Sort	-
Mobile	
2 Page Swife	Support
Column Swife & Scroll	Support
Quick Button	-

Anda dapat melakukan penarikan pemesanan.

Pengubahan pemesanan dapat dilakukan apabila status pemesanan adalah: "Open"

Pada menu *Order Withdraw* (penarikan pemesanan), Anda dapat menarik pemesanan dengan 2 cara:

- > Pilih item (data) dari *Order List* (daftar pemesanan pada bagian bawah)
- > Pilih item dari *Order List* (daftar pemesanan) *mini*

Untuk melakukan penarikan pemesanan dari daftar pemesanan mini:

Klik tombol:  lalu tekan *item* pada *Order List*.

Saat Anda melakukan penarikan pemesanan, maka statusnya akan berubah menjadi:

- > *Withdrawing* → Mengirimkan informasi penarikan kepada BEI
- > *Withdrawn* → Pemesanan telah ditarik

2 Order List (Daftar Pemesanan)

Idx No.	Code	B/S	Board	Price	Q'ty	Status	Done Q'ty	Rest Q'ty	Queue	Time	Order No.	Input User	Media
	S	RG		64	1	Open	0	1	Queue	10:00:10	160626000004	ionb2	OTLApp
	S	RG		64	1	Amended	0	1		10:00:18	160626000004	ionb2	OTLApp
	B	RG		715	10	Open	0	10	Queue	09:59:45	160626000003	ionb2	OTLApp
	B	RG		700	5	Withdrawn	0	0		09:59:35	160626000002	ionb2	OTLApp
	B	RG		700	5	Amended	0	5		10:00:34	160626000002	ionb2	OTLApp

Menu *Order List* menampilkan data pemesanan terkini.

Anda dapat menekan tombol:  untuk mengubah dan membatalkan pemesanan terkini. (Hanya pemesanan yang menampilkan tombol tersebut).

Anda dapat mengecek *Queue* (antrian) pemesanan Anda dengan menekan tombol: 

Ketika Anda menekan tombol *Queue*, maka sistem akan menghitung informasi tentang jumlah pemesanan.

Supported Feature	
PC	
Real-Time Data	Support
Sorting & Search	-
Data Download	-
PC Only	-
Indv Setting	-
Optional Sort	Support
Mobile	
2 Page Swife	-
Column Swife & Scroll	Support
Quick Button	-

3 Trade List (Daftar Transaksi)

Supported Feature	
PC	
Real-Time Data	Support
Sorting & Search	-
Data Download	-
PC Only	-
Indv Setting	-
Oprional Sort	Support
Mobile	
2 Page Swife	-
Column Swife & Scroll	Support
Quick Button	-

Pada *Trade List*, Anda dapat melakukan pengecekan tentang hasil transaksi.

4 Super Order

Pada menu *Super Order*, Anda dapat mengatur kondisi pemesanan ke sistem pemesanan sesuai yang diinginkan. Sistem pemesanan akan melakukan pengecekan kondisi pesanan tersebut dan mengirimkan pemesanan ke BEI jika kondisinya *matched* (cocok).

Ada 5 jenis *Order* (pemesanan), yaitu:

- > *If Matched Order*
- > GTC Order (Good 'Till Cancelled)
- > *Break Order*
- > *Trailing Order*
- > *Advanced Split Order*

Fungsi utama dari *Order List* adalah sama seperti *Normal Order*. Selanjutnya akan dibahas penjelasan tentang fungsi spesial dari masing-masing *Super Order* di atas.

1 If Matched Order

Supported Feature	
PC	
Real-Time Data	Support
Sorting & Search	-
Data Download	-
PC Only	-
Indv Setting	-
Opriional Sort	-
Mobile	
2 Page Swife	Support
Column Swife & Scroll	Support
Quick Button	-

Anda dapat secara otomatis membuat *matched* (kecocokan) di dalam menu *If Matched Order*

Pilihannya adalah sebagai berikut:

- Beli/ Jual otomatis dengan kelipatan harga: Beli dan Jual secara otomatis sesuai dengan kelipatan harga yang telah diatur sebelumnya.
- Saat Anda melakukan pemesanan dengan kategori *if matched order*, maka sistem pemesanan seccara otomatis akan menyimpan pemesanan, dan menentukan harga pecahannya.

Lalu tempatkan pemesanan tersebut sebagai pemesanan biasa dengan kondisi otomatis.

If Match Autosell If Matched with Price step 1

* Kegunaan Stock Code Finder/Price / Qty adalah sama seperti Normal Order (pemesanan standar).

2 GTC Order (Good 'Till Cancelled)

GTC Order

ID No. PIN No.

Buy Sell Cancel

DOID Delta Dunia Makmur Tbk.

Price 695 Last Price

Quantity Max Buy Cash Buy

Board RG

Expiry Date 13/03/2017 13/03/2017

Hair Cut 50%

Total 0

Cancel Confirm

Code	DOID	Price	695
Cash on T+3	28,749	Remain Trd. Limit	38,332
Share	Lot		
Cash Buy	41	Cash Buy	0
Max Buy	55	Max Buy	0

Stock Price	Today Done	Daily Hist.	News
Last 690	Open 700	Vol 33,860	
Chg 20(2.82%)	High 715	Val(M) 2,354	
Prev 710	Low 690	Avg 695	

Order Book	Broker Sum	Trade Book	Tick Chart
# Order	Bid Vol	Bid	Offer
33	5,815	690	695
31	12,718	685	700
32	7,518	680	705
16	5,821	675	710
20	9,962	670	715
13	4,828	665	720
19	26,425	660	725
8	3,188	655	730
14	4,847	650	735
4	111	645	740
	81,233	Sum	Sum
			80,227

Supported Feature

PC	
Real-Time Data	Support
Sorting & Search	-
Data Download	-
PC Only	-
Indv Setting	-
Oprional Sort	-
Mobile	
2 Page Swife	Support
Column Swife & Scroll	Support
Quick Button	-

Anda dapat menggunakan GTC Order saat kondisi Pre-Opening Order di pagi hari. Atur waktu kedaluwarsanya dengan Booking Order atau masukkan secara manual. Anda dapat memilih tanggal kedaluwarsanya untuk menentukan periode GTC Order.

Tanggal kedaluwarsa adalah berdasarkan tanggalan kalender dengan tanggal kedaluwarsa maksimal adalah 31 hari.

Contoh:

Pada saat Anda mengatur tanggal kedaluwarsa GTC Order dari tanggal 20 September 2016 hingga 20 Oktober 2016, maka pemesanan akan terkirim ke BEI pada hari berikutnya disaat pre-opening market hingga 20 Oktober 2016.

Lalu akan kedaluwarsa pada tanggal 20 Oktober 2016.

Expiry Date 18/09/2016 ~ 18/09/2016

! GTC Order Start From T1.

! Maximum date is 31 Days From Start Date.

3 Break Order

Supported Feature	
PC	
Real-Time Data	Support
Sorting & Search	-
Data Download	-
PC Only	-
Indv Setting	-
Oprional Sort	-
Mobile	
2 Page Swife	Support
Column Swife & Scroll	Support
Quick Button	-

Anda dapat menggunakan pilihan *matched* kecocokan otomatis di dalam *Break Order Buy/Sell*. Pilihannya adalah sebagai berikut:

- Berdasarkan Harga

Saat Anda memilih untuk menggunakan pilihan ini, maka Anda dapat memilih antara: kombinasi harga yang sama atau berbeda, dan pilihan harga yang telah ditentukan (dimasukkan secara manual)

Pada pilihan harga, Anda dapat memilih: "*Best Bid Price, Best Offer Price, Last Price, AVG Price*" (harga tawar terbaik, harga penawaran terbaik, harga penutupan, harga rata-rata). Untuk pilihan harga yang berbeda dapat menggunakan: "=", "<", ">"

- Berdasarkan Harga dan Jumlah Lot

Saat Anda memilih untuk menggunakan pilihan ini, maka Anda dapat menambahkan opsi baru yaitu: pilihan harga dan pilihan jumlah lot.

Pada pilihan jumlah lot, Anda dapat memilih: "*Traded Volume, Best Bid Volume, Best Offer Volume*" (jumlah transaksi lot, jumlah tawar lot terbaik, jumlah penawaran lot terbaik). Untuk pilihan harga yang berbeda dapat menggunakan: "≤, =, ≥"

- Expiry (Kadaluwarsa)

Anda dapat mengatur tanggal kadaluwarsa yang dimulai dari T0 hingga T7, maksimal tanggal berakhirnya adalah 30 hari sejak tanggal awal.

Ketika Anda membuat pemesanan dengan kondisi tertentu, maka sistem secara otomatis akan mengawasi perubahan data bursa dan pada saat kondisinya *matched* (cocok) maka sistem akan menempatkan *order* (pemesanan) Anda tersebut ke dalam BEI secara otomatis.

4 Trailing Stop Buy (Mengunci Pembelian)

# Order	Bid Vol	Bid	Offer	Offer Vol	# Order
7	1,870	695	700	3,845	14
43	7,685	690	705	3,608	14
35	13,253	685	710	4,865	26
34	8,171	680	715	9,148	16
15	4,821	675	720	11,124	19
21	10,002	670	725	9,268	21
15	5,138	665	730	12,457	25
22	26,640	660	735	8,725	22
9	3,236	655	740	22,087	29
15	5,847	650	745	15,930	23
		Sum	Sum	101,057	

Supported Feature	
PC	
Real-Time Data	Support
Sorting & Search	-
Data Download	-
PC Only	-
Indv Setting	-
Optional Sort	-
Mobile	
2 Page Swife	Support
Column Swife & Scroll	Support
Quick Button	-

Anda dapat menggunakan pilihan *Trailing Stop - Buy Order* di dalam menu *Trailing Buy Order*.

Anda dapat mengatur pilihan jual dan beli pada menu *Buy/Sell* dengan alternatif pilihan: "*Best Offer - Best Offer + 5*"

Lalu atur kondisi dari penguncian *Trailing Stop* masing-masing pemesanan.

Pilihan *Trailing* adalah sebagai berikut:

- Buy Trailing Stop Option (HTS,MTS)

If the Last Price is Lower than [] RP & Upper than [] Lowest Price.

Jika harga terakhir lebih rendah dari Rp [] & lebih tinggi dari [] harga terendah

Sebelum kondisinya *matched* (cocok), sistem secara otomatis melakukan *refresh* (menyegarkan) dan terus mengamati status bursa.

Dan ketika kondisinya cocok maka Order (pemesanan) akan dikirimkan ke BEI dengan kondisi *refresh* terakhir.

5 *Trailing Stop Sell (Mengunci Penjualan)*

# Order	Bid Vol	Bid	Offer	Offer Vol	# Order
7	1,772	695	700	3,945	15
43	7,585	690	705	3,608	14
35	13,253	685	710	4,865	26
34	8,171	680	715	9,398	18
15	4,821	675	720	11,132	20
21	10,002	670	725	9,538	22
15	5,138	665	730	12,457	25
22	26,640	660	735	8,725	22
9	3,236	655	740	22,087	29
15	5,847	650	745	15,930	23
	86,465	Sum	Sum	101,685	

Supported Feature	
PC	
Real-Time Data	Support
Sorting & Search	-
Data Download	-
PC Only	-
Indv Setting	-
Optional Sort	-
Mobile	
2 Page Swife	Support
Column Swife & Scroll	Support
Quick Button	-

Trailing Stop Option (HTS,MTS)

If Drop [] From Price Option

Jika harga turun [] dari pilihan harga

Penjelasannya adalah sebagai berikut:

Jika harga saham turun [] % dari kondisi harga: "Best Bid, Best Offer Price, High Price, Avg Price"
(harga terbaik, harga tawaran terbaik, harga tertinggi, harga rata-rata)

Maka sistem secara otomatis akan menempatkan *Order* (pemesanan) dengan kondisi: Beli "Best Bid, Best Bid 1 ~ 5"

Saat kondisinya *matched* (cocok) maka sistem akan otomatis mengirikan pemesanan tersebut ke BEI.

- Expiry (Kadaluwarsa)

Anda dapat mengatur tanggal kadaluwarsa yang dimulai dari T0 hingga T7, maksimal tanggal berakhirnya adalah 30 hari sejak tanggal awal.

Ketika Anda membuat pemesanan dengan kondisi tertentu, maka sistem secara otomatis akan mengawasi perubahan data bursa dan pada saat kondisinya *matched* (cocok) maka sistem akan menempatkan *order* (pemesanan) Anda tersebut ke dalam BEI secara otomatis.

6 Advanced Split Order

- Order Entry:** Includes 'Buy', 'Sell', and 'Cancel' buttons. Fields for DOID (Delta Dunia Makmur Tbk), Price (695), Quantity, and Board (RG) are visible. There are also 'Max Buy' and 'Cash Buy' buttons.
- Split Order Settings:** A 'Split to' dropdown is set to '1'. There are checkboxes for 'Randomize with Price Step' and 'Auto Sell If Matched with Price Step', both currently unchecked.
- Price and Hair Cut:** A 'Hair Cut' of 50% is shown, along with a 'Total' of 0.
- Order Book:** A table showing the current order book with columns: # Order, Bid Vol, Bid, Offer, Offer Vol, # Order. It lists multiple orders with their respective volumes and prices.
- Balance and Order List:** A table showing account balances and order details, including 'Cash on T+3', 'Remain Trd. Limit', and 'Share/Lot' information.

Supported Feature

PC	
Real-Time Data	Support
Sorting & Search	-
Data Download	-
PC Only	-
Indv Setting	-
Opriional Sort	-
Mobile	
2 Page Swife	Support
Column Swife & Scroll	Support
Quick Button	-

Anda dapat menggunakan *Split Order* dengan pecahan harga tertentu dan pengaturan harga *Buy/Sell if Matched* (jual/ beli jika cocok) otomatis di dalam menu *Advanced Split Order*.

Pilihannya adalah sebagai berikut:

- *Split to* : Menentukan jumlah pembagian saham.
- *Randomized* : Mengacak jumlah saham.
- *With Price step* : Mengacak jumlah saham berdasarkan pada pecahan harga.
- *Auto Sell/ Buy with Price Step* : Menjual/ membeli saham secara otomatis dalam kelipatan harga tertentu.

Saat Anda melakukan pemesanan dengan cara *Advanced Split Order*, maka sistem secara otomatis akan menyimpannya, merumuskan pecahan harganya, dan juga mengacak jumlah saham.

Lalu menempatkan pemesanan tersebut sebagai pemesanan pada umumnya.

* Kegunaan dari *Stock Code Finder/ Price/ Qty* adalah sama seperti *Order* (pemesanan) pada umumnya.

5 Super Order list

Idx No.	Code	B/S	Board	Price	Qty	Status	Done Qty	Rest Qty	Queue	Time	Order No.	Condition	Related Order NO	Input User	Media
	DDID	B	Re	600	1	Amended	0	1		06:20:35	170313000055			@rfr	

Supported Feature	
PC	
Real-Time Data	Support
Sorting & Search	-
Data Download	-
PC Only	-
Indv Setting	-
Oprional Sort	Support
Mobile	
2 Page Swife	-
Column Swife & Scroll	Support
Quick Button	-

Kegunaan dari *Super Order List* adalah sama seperti *Order List*.
Perbedaannya hanya pada fungsi pengecekan status khusus di *Super Order*.

Anda harus menekan pilihan *Super Order List* dari kotak *sub menu* seperti pada gambar di bawah ini:

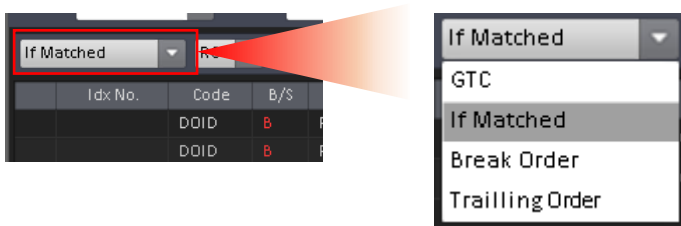

Broker & Foreign (Pialang dan Asing)

Broker Today Transaction
(Transaksi Pialang Hari Ini)

Broker Transaction Summary
(Ringkasan Transaksi Pialang)

Broker Transaction by Stock
(Transaksi Pialang Berdasarkan Saham)

All Broker Transaction
(Keseluruhan Transaksi Pialang)

Suspended Broker
(Pialang yang Ditangguhkan)

Foreign Transaction
(Transaksi Pialang Asing)

Foreign Transaction by Sector
(Transaksi Asing Berdasarkan Bidang)

Foreign Transaction by Broker
(Transaksi Asing Berdasarkan Pialang)

Aplikasi *MNC Trade New* menyediakan beragam informasi transaksi dari pialang lokal dan pialang asing, seperti di bawah ini:

- > *Broker Today Transaction* (Transaksi Pialang Hari Ini)
- > *Broker Transaction Summary* (Ringkasan Transaksi Pialang)
- > *Broker Transaction By Stock* (Transaksi Pialang Berdasarkan Saham)
- > *All Broker Transaction* (Keseluruhan Transaksi Pialang)
- > *Suspended Broker* (Pialang yang Ditangguhkan)
- > *Foreign Transaction* (Transaksi Pialang Asing)
- > *Foreign Transaction by Sector* (Transaksi Asing Berdasarkan Bidang)
- > *Foreign Transaction by Broker* (Transaksi Asing Berdasarkan Pialang)

1 *Broker Today Transaction* (Transaksi Pialang Hari Ini)

Broker Today Transaction									
EP		MNC SECURITIES							
RG									
		Buy			Sell			Net Val (M)	
		Freq	Vol	Val (M)	Freq	Vol	Val (M)		
Total		7,418	661,164	27,976	6,932	612,099	29,497	1,521	
Foreign		6,367	435,131	21,225	6,076	409,317	19,863	1,362	
Time	Code	Price	Change	Volume	Buyer	Seller			
10:04:25	POLY	86 ▲	16 22.86%	1	D YP	EP	D		
10:04:18	D0ID	705 ▼	5 -0.70%	50	D XA	EP	D		
10:04:01	FPNI	276 ▲	26 10.40%	396	D CP	EP	D		
10:04:00	KKGI	2,300 ▼	100 -4.17%	2	D EP	MG	D		
10:04:00	KKGI	2,300 ▼	100 -4.17%	1	D EP	MG	D		
10:03:47	FPNI	272 ▲	22 8.80%	2	D EP	CC	D		
10:03:47	BWPT	324 ▼	6 -1.82%	1	D EP	KK	D		
10:03:44	COWL	1,315 ▲	5 0.38%	13	D EP	AG	D		
10:03:44	COWL	1,315 ▲	5 0.38%	8	D EP	BR	D		
10:03:43	FPNI	274 ▲	24 9.60%	19	D EP	YP	D		
10:03:43	FPNI	274 ▲	24 9.60%	2	D EP	CC	D		
10:03:43	FPNI	274 ▲	24 9.60%	179	D EP	BQ	D		
10:03:32	BWPT	326 ▼	4 -1.21%	16	D KK	EP	D		
10:03:26	PTRO	795 ▼	20 -2.45%	70	D EP	OD	D		
10:03:26	PTRO	795 ▼	20 -2.45%	130	D EP	IP	D		
10:03:23	BWPT	326 ▼	4 -1.21%	470	D KK	EP	D		
10:03:19	BWPT	326 ▼	4 -1.21%	100	D KK	EP	D		
10:03:16	FPNI	272 ▲	22 8.80%	312	D EP	OD	D		

Supported Feature	
PC	
Real-Time Data	Support
Sorting & Search	-
Data Download	-
PC Only	-
Indv Setting	-
Oprional Sort	-
Mobile	
2 Page Swife	-
Column Swife & Scroll	Support
Quick Button	-

Di dalam menu Transaksi Pialang Hari Ini, Anda dapat mengecek status transaksi pialang secara nyata.

2 Broker Transaction Summary (Ringkasan Transaksi Pialang)

Broker Transaction Summary													
MNC SECURITIES													
13/03/2017 ~ 13/03/2017													
Buy				Sell				Net					
7,418				661,164				612,098					
6,931				27,976				29,497					
48,066				1,521									
Code	Freq	Vol	Val(M)	AVG	Freq	Vol	Val(M)	AVG	Freq	Vol	Val(M)	AVG	
BMTR	3,906	63,784	3,381	530	3,721	50,000	2,650	530	13,784	731	3,906	63,784	3,381
BHIT	1,439	279,000	3,627	130	1,384	270,000	3,510	130	9,000	117	1,439	279,000	3,627
KPIG	978	61,743	9,055	1,467	966	61,642	9,040	1,467	101	15	978	61,743	9,055
MNCN	163	30,510	5,288	1,733	8	25,663	4,452	1,735	4,847	836	32	28,100	4,875
TRAM	66	30,075	346	115	63	29,207	334	114	868	12	0	0	0
MCDR	55	18,008	544	302	56	21,355	644	302	3,347	101	0	0	0
KDBX	51	1,254	13	103	54	1,254	13	103	0	0	0	0	0
FPNI	48	5,174	139	268	27	3,824	104	272	1,350	35	0	0	0
PBRX	44	2,405	103	428	29	3,000	128	426	595	25	0	0	0
PRAS	34	772	15	194	14	750	15	196	22	0	0	0	0
BRMS	34	42,433	386	91	34	19,068	175	92	23,365	211	0	0	0
BJFM	26	4,100	231	565	3	115	7	571	3,985	225	0	0	0
ISSP	26	803	18	222	0	0	0	0	803	18	0	0	0
SRIL	22	4,293	152	353	5	215	8	356	4,078	144	0	0	0
ASMI	20	620	30	492	20	620	30	491	0	0	0	0	0
RIMO	20	1,614	28	173	19	3,618	62	172	2,004	34	0	0	0
KREN	19	872	36	417	25	862	36	417	10	0	0	0	0
BIFI	16	3,630	57	102	10	3,100	32	103	530	5	0	0	0

Pada menu Ringkasan Transaksi Pialang, Anda dapat mencari pialang dengan memilih *Broker Finder* dan mengecek ringkasan dari transaksi pialang berdasarkan kode saham. Tampilan awal informasi ini menunjukkan data dari hari pertama namun bisa diganti hingga data dari maksimal 6 tahun yang lalu.

Supported Feature	
PC	
Real-Time Data	Support
Sorting & Search	Support
Data Download	-
PC Only	-
Indv Setting	-
Oprional Sort	Support
Mobile	
2 Page Swife	-
Column Swife & Scroll	Support
Quick Button	-

3 Broker Transaction by Stock (Transaksi Pialang Berdasarkan Saham)

Broker Transaction By Stock											
DOID Delta Dunia Makmur Tbk.											
13/03/2017 ~ 13/03/2017											
Last	710	Chg	0(0.00%)	High	715	Low	690	Vol	7,565,100	Val(M)	5,297
Broker	Freq	Vol	Avg	%	Freq	Vol	Avg	%	NetVol		
XA	39	8,018	703	10.60	5	300	695	0.40	7,718		
FS	39	8,500	709	11.24	13	3,500	700	4.63	5,000		
AI	19	3,995	701	5.28	8	375	703	0.50	3,620		
YB	12	6,238	691	8.25	32	3,370	704	4.45	2,868		
YJ	10	2,700	693	3.57	4	300	708	0.40	2,400		
MG	6	3,600	710	4.76	20	1,300	698	1.72	2,300		
LG	22	5,325	695	7.04	7	3,100	705	4.10	2,225		
YU	18	2,920	695	3.86	6	1,020	704	1.35	1,900		
KK	23	2,813	700	3.72	20	1,618	699	2.14	1,195		
IF	20	6,115	705	8.08	13	4,943	709	6.53	1,172		

Supported Feature	
PC	
Real-Time Data	Support
Sorting & Search	Support
Data Download	-
PC Only	-
Indv Setting	-
Oprional Sort	Support
Mobile	
2 Page Swife	-
Column Swife & Scroll	Support
Quick Button	-

4 All Broker Transaction (Keseluruhan Transaksi Pialang)

All Broker Transaction					
Period					
13/03/2017 - 13/03/2017					
Code	Broker Name	Total Buy(K)	Total Sell(K)	Total Value(K)	
AD	OSD SECURITIES	5,831,445	3,825,615	9,657,059	
AF	Harita Kencana Sekuritas	195,694	571,541	767,235	
AG	Kiwoom Sekuritas Indonesia	5,804,667	9,889,863	15,694,531	
AH	Shinhan Sekuritas Indonesia	3,350	130,000	133,350	
AI	UOB KAY HIAN SECURITIES	6,608,701	5,686,232	12,294,933	
AK	UBS SECURITIES INDONESIA	32,279,921	24,840,663	57,120,585	
AN	WANTEG SECURINDO	1,745,511	19,036,411	20,781,922	
AO	ERDIKHA ELIT SEKURITAS	10,934,963	9,678,438	20,613,401	
AP	PACIFIC CAPITAL	0	5,220	5,220	
AR	Binaartha Sekuritas	725,030	694,703	1,419,733	
AT	Phintraco Sekuritas	943,278	692,825	1,636,103	
AZ	SUCORINVEST CENTRAL GANI	8,365,061	9,988,737	18,353,798	
BD	Indo Mitra Sekuritas	18,520,741	13,291,226	31,811,967	
BF	INTI PIKASA SECURINDO	154,450	397,090	551,540	
BK	J.P. Morgan Sekuritas Indonesia	14,737,280	13,696,536	28,433,816	
BQ	DANPAC SEKURITAS	1,814,435	2,167,009	3,981,444	
BR	TRUST SECURITIES	8,242,537	5,513,882	13,756,419	

Supported Feature	
PC	
Real-Time Data	Support
Sorting & Search	Support
Data Download	-
PC Only	-
Indv Setting	-
Oprional Sort	Support
Mobile	
2 Page Swife	-
Column Swife & Scroll	Support
Quick Button	-

Pada menu Keseluruhan Transaksi Pialang, Anda dapat mengecek keseluruhan transaksi semua pialang. Tampilan awal menunjukkan data dari hari pertama, tapi bisa diganti maksimal 6 tahun.

5 Suspended Broker (Pialang yang Ditangguhkan)

Suspended Broker	
Code	Broker Name
BK	BRENT SECURITIES
RS	YULIE SEKURINDO
SM	SINERGI MILLENIUM SEKURITAS
CM	OPTIMA KHARYA CAPITAL SEC.
KW	MADANI SECURITIES
TA	MAGNUS Capital
LK	Recapital Sekuritas Indonesia

Supported Feature	
PC	
Real-Time Data	-
Sorting & Search	-
Data Download	-
PC Only	-
Indv Setting	-
Oprional Sort	-
Mobile	
2 Page Swife	-
Column Swife & Scroll	-
Quick Button	-

6 Foreign Transaction (Transaksi Pialang Asing)

Code	Board	Last	AVG	Change	Freq	Volume	Val(M)	FRGN Buy	FRGN Sell	Net Buy
BHIT	RG	129	130	▼ 1 -0.77%	1,518	296,909	3,858	282,328	280,788	1,540
BUMI	RG	308	301	▲ 10 3.36%	2,165	1,157,371	34,847	126,167	17,520	108,647
BJTM	RG	575	572	▲ 15 2.68%	753	234,966	13,445	119,817	14,672	105,145
BBNI	RG	6,300	6,345	▲ 0 0.00%	714	93,811	59,520	68,136	11,461	56,675
BMTR	RG	525	529	▼ 5 -0.94%	4,057	94,768	5,014	63,906	61,869	2,037
KPIG	RG	1,455	1,467	▲ 30 2.11%	980	61,745	9,055	61,743	61,642	101
TLKM	RG	3,970	3,948	▲ 20 0.51%	1,155	59,210	23,374	53,313	22,622	30,691
MNCN	RG	1,710	1,725	▼ 25 -1.44%	604	53,592	9,246	41,861	38,885	2,976
BRPT	RG	2,610	2,571	▲ 110 4.40%	2,110	232,479	59,780	38,717	6,154	32,563
HMSB	RG	4,000	3,998	▲ 10 0.25%	449	29,363	11,739	27,281	16,802	10,479
KJIA	RG	318	319	▲ 0 0.00%	164	26,608	848	25,770	3,739	22,031
TRAM	RG	112	115	▼ 1 -0.88%	4,454	2,589,809	29,864	23,261	700	22,561
BBRI	RG	12,075	12,083	▲ 0 0.00%	734	25,836	31,218	23,073	12,960	10,113
MDRN	RG	55	56	▲ 1 1.85%	358	215,929	1,200	20,500	6,340	14,160
BBTN	RG	2,150	2,153	▲ 10 0.47%	813	41,118	8,852	17,698	9,243	8,455
LPPF	RG	13,075	13,088	▼ 125 -0.95%	638	17,582	23,012	16,732	16,746	14

Supported Feature	
PC	
Real-Time Data	Support
Sorting & Search	Support
Data Download	-
PC Only	-
Indv Setting	-
Optional Sort	Support
Mobile	
2 Page Swife	-
Column Swife & Scroll	Support
Quick Button	-

Pada menu Transaksi Pialang Asing, Anda dapat mengecek tentang ringkasan dari transaksi asing berdasarkan kode.

7 Foreign Transaction by Sector (Transaksi Asing Berdasarkan Bidang)

Code	Board	Last	AVG	Change	Buy Vol	Buy Val(K)	Sell Vol	Sell Val(K)	Net Vol	Net Val(K)	T Vol	T Val(K)
AGRO	RG	905	907	▲ 5 0.56%	468	42,120	659	59,640	-191	17,520	25,578	2,319,486
AGRO-W	RG	720	718	▲ 5 0.70%	0	0	0	0	0	0	19	1,364
AGRS	RG	114	114	▲ 4 3.64%	0	0	0	0	0	0	1	11
ARTO	RG	155	0	0 0.00%	0	0	0	0	0	0	0	0
BABP	RG	67	67	▼ 1 -1.47%	0	0	0	0	0	0	13,511	90,863
BABP-W	RG	5	4	▲ 1 25.00%	0	0	0	0	0	0	8,397	3,390
BABP-W2	RG	100	0	0 0.00%	0	0	0	0	0	0	0	0
BACA	RG	197	198	▲ 0 0.00%	0	0	0	0	0	0	4,526	89,415
BACA-W	RG	87	0	0 0.00%	0	0	0	0	0	0	0	0

Supported Feature	
PC	
Real-Time Data	Support
Sorting & Search	Support
Data Download	-
PC Only	-
Indv Setting	-
Optional Sort	Support
Mobile	
2 Page Swife	-
Column Swife & Scroll	Support
Quick Button	-

Pada menu Transaksi Asing Berdasarkan Bidang, Anda dapat mengecek transaksi asing berdasarkan bidang tertentu. Anda dapat melakukan pencarian berdasarkan bidang tertentu dan akan ditampilkan yang berkaitan dengan saham tersebut.

8 Foreign Transaction with Price (Transaksi Asing dengan Harga)

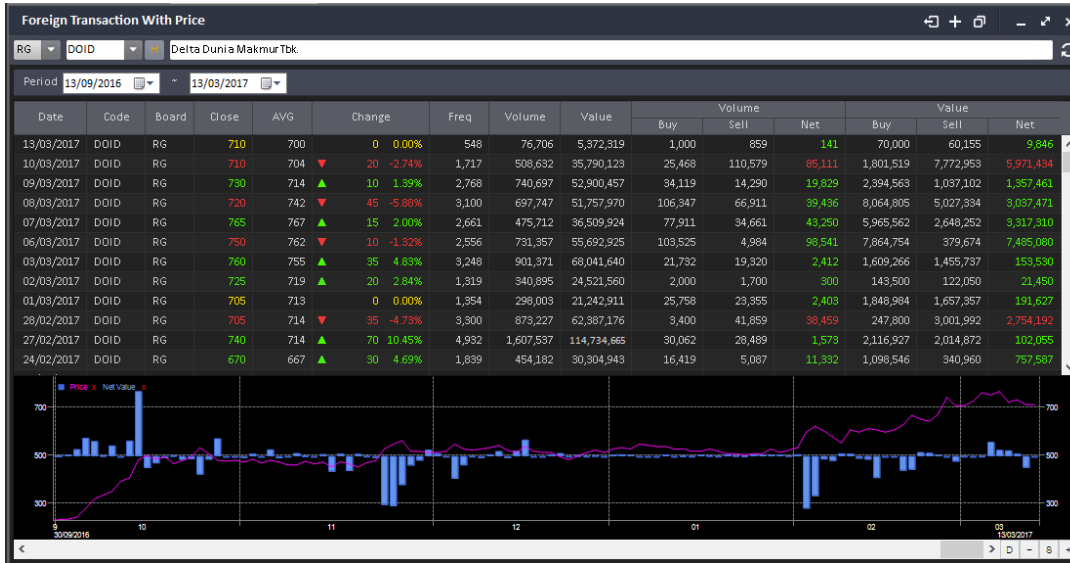

Supported Feature

PC	
Real-Time Data	Support
Sorting & Search	-
Data Download	-
PC Only	-
Indv Setting	Support
Optional Sort	Support
Mobile	
2 Page Swife	-
Column Swife & Scroll	Support
Quick Button	-

Pada menu Transaksi Asing dengan Harga, Anda dapat mengecek tentang transaksi asing berdasarkan pada saham.

Anda dapat mencari kode saham, lalu informasi riwayat harian.

Index
(Indikator)

Index
(Indikator)

Index Sectoral
(Indikator Sektoral)

World Market Data
(Data Market Dunia)

Aplikasi *MNC Trade New* menyediakan beragam tipe informasi indicator, seperti di bawah ini:

- > *Index* (Indikator)
- > *Index Sectoral* (Indikator Sektoral)
- > *World Market Data* (Data Market Dunia)

Pada menu *Index*, Anda dapat mengamati informasi tentang harga pada bursa berdasarkan kode indikator. Pada *Index Sectoral*, Anda dapat mengamati ringkasan informasi dari masing-masing indikator.

Pada *World Market Data*, Anda dapat melihat data seperti:

- *World Index* (Indikator Dunia)
- *Currency* (Mata Uang)
- *Commodity* (Komoditas)

1 *Index* (Indikator)

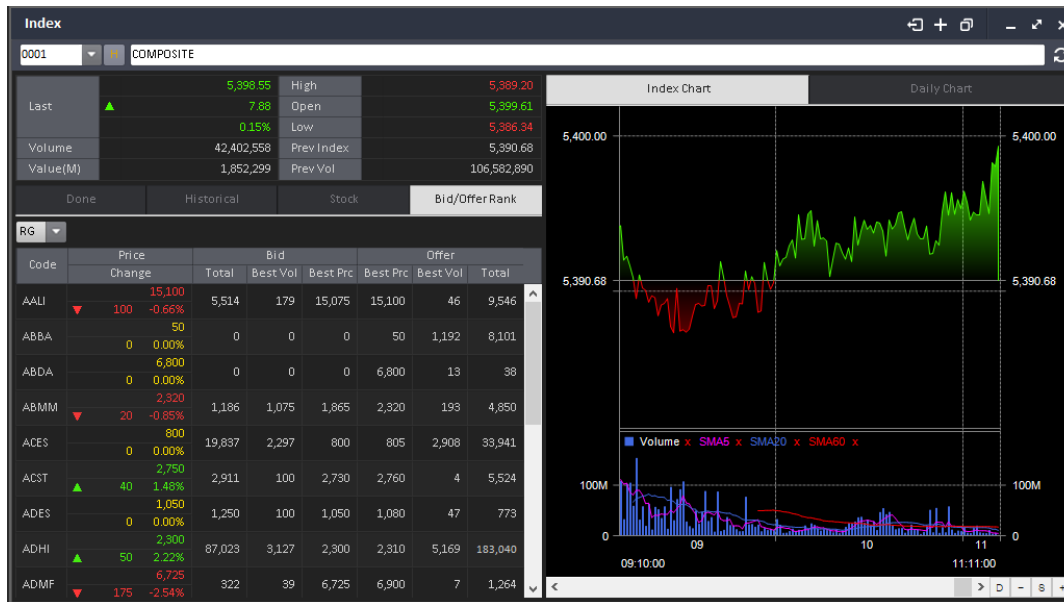

Supported Feature	
PC	
Real-Time Data	Support
Sorting & Search	-
Data Download	-
PC Only	-
Indv Setting	Support
Oprional Sort	-
Mobile	
2 Page Swife	-
Column Swife & Scroll	Support
Quick Button	-

Index menampilkan ringkasan dari kode indikator tertentu. Kode indikator ini juga termasuk kode saham dari beberapa industri.

1 Done – Selesai (pada bagian bawah)

Done		Historical		Stock	Bid/Offer Rank
Time	Index	Change		Volume	
11:17:15	5,395.95	▲	5.27	0.10%	21,866
11:17:12	5,396.00	▲	5.32	0.10%	970
11:17:10	5,395.98	▲	5.30	0.10%	1,005
11:17:08	5,396.07	▲	5.39	0.10%	772
11:17:06	5,396.05	▲	5.37	0.10%	7,359
11:17:04	5,396.06	▲	5.38	0.10%	243
11:17:02	5,395.85	▲	5.18	0.10%	224
11:17:01	5,396.99	▲	6.32	0.12%	12,170
11:16:58	5,396.99	▲	6.31	0.12%	5,346
11:16:57	5,396.83	▲	6.15	0.11%	26,156
11:16:52	5,397.05	▲	6.37	0.12%	40,315
11:16:47	5,397.05	▲	6.37	0.12%	115
11:16:46	5,397.04	▲	6.37	0.12%	116
11:16:45	5,396.99	▲	6.32	0.12%	740

Pada panel *Done*, Anda dapat mengecek Indikator harian saham yang telah selesai.

2 Historical – Riwayat (pada bagian bawah)

Done		Historical		Stock	Bid/Offer Rank	
Daily		13/03/2017				
Date	Last	High	Change		Vol	
	Open	Low			Val(M)	
13/03/2017	5,396.20	5,399.61	▲	5.53	0.10%	44,166,286
	5,389.20	5,386.34				1,953,245
10/03/2017	5,390.68	5,415.72	▼	11.71	-0.22%	106,582,890
	5,414.91	5,369.75				4,814,400
09/03/2017	5,402.39	5,405.59	▲	8.62	0.16%	91,272,064
	5,393.94	5,387.00				5,250,291
08/03/2017	5,393.76	5,415.23	▼	8.85	-0.16%	111,197,018
	5,407.53	5,390.01				5,905,371
07/03/2017	5,402.61	5,427.91	▼	7.20	-0.13%	135,544,639
	5,416.02	5,386.32				6,769,138
06/03/2017	5,409.82	5,409.82	▲	18.60	0.35%	129,394,977
	5,398.05	5,386.82				7,606,193

Pada panel *History*, Anda dapat mengecek perubahan harian Indikator saham.

3 Stock – Saham (pada bagian bawah)

Done		Historical		Stock	Bid/Offer Rank
Code	Price	Bid	High	Vol	
	Change	Offer	Low	Val (M)	
AALI	15,100	15,075	15,200	2,196	
	▼ 100 -0.66%	15,100	15,000	3,313	
ABBA	50	0	50	8	
	0 0.00%	50	50	0	
ABDA	6,800	0	6,800	0	
	0 0.00%	6,800	6,800	0	
ABMM	2,320	1,865	2,320	2	
	▼ 20 -0.85%	2,320	2,320	0	
ACES	805	800	810	16,634	
	▲ 5 0.63%	805	800	1,334	
ACST	2,750	2,730	2,760	1,119	
	▲ 40 1.48%	2,760	2,710	308	
ADES	1,050	1,050	1,050	2	
	0 0.00%	1,075	1,050	0	

Pada panel *Stock*, Anda dapat melihat tampilan informasi dari saham peringkat bawah.

4 Bid/ Offer Rank – Peringkat Tawar/ Penawaran (pada bagian bawah)

Done		Historical		Stock	Bid/Offer Rank			
Code	Price	Bid		Offer				
	Change	Total	Best Vol	Best Prc	Best Prc	Best Vol	Total	
AALI	15,100	5,608	269	15,075	15,100	125	9,658	
	▼ 100 -0.66%							
ABBA	50	0	0	0	50	1,192	8,341	
	0 0.00%							
ABDA	6,800	0	0	0	6,800	13	38	
	0 0.00%							
ABMM	2,320	1,186	1,075	1,865	2,320	193	4,850	
	▼ 20 -0.85%							
ACES	805	19,767	2,347	800	805	3,069	40,233	
	▲ 5 0.63%							
ACST	2,750	2,831	100	2,730	2,760	4	5,524	
	▲ 40 1.48%							

Pada panel *Bid/ Offer Rank*, Anda dapat mengamati informasi tawaran dan penawaran tentang saham ranking bawah.

5 Index Chart – Indikator Grafik (pada bagian kanan)

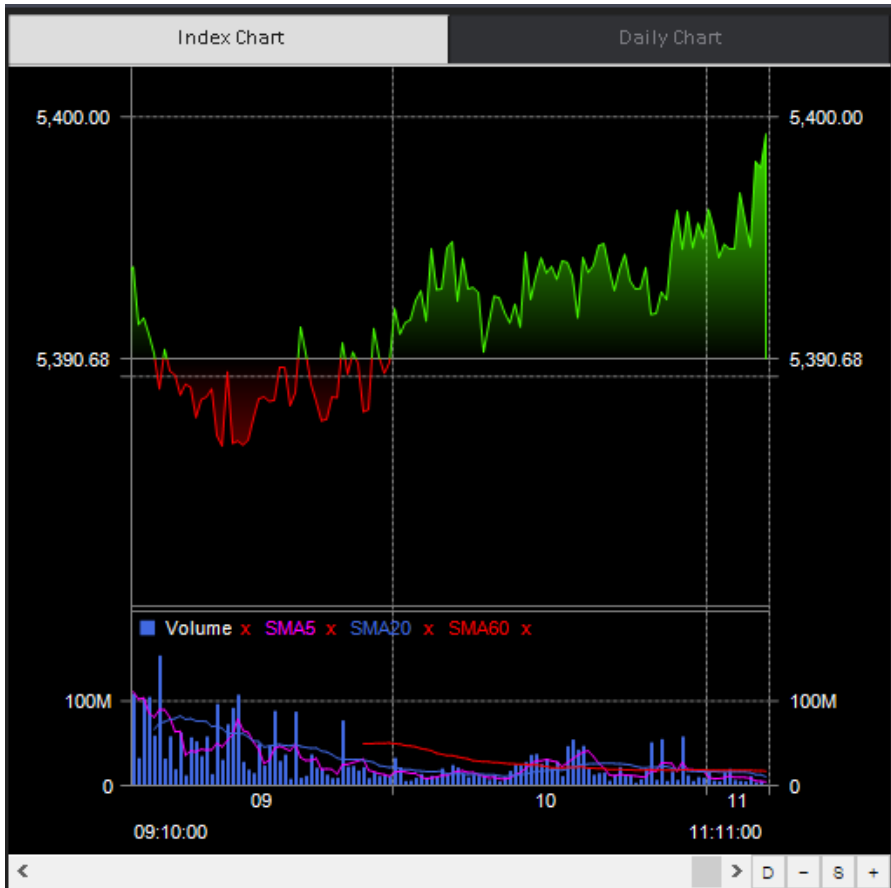

Index Chart menampilkan perubahan harian dari indikator saham.

6 Daily Chart – Grafik Harian (pada bagian kanan)

Daily Chart menampilkan riwayat perubahan dari indikator saham.

2 Index Sectoral – Indikator Sektoral

Sector ▲	Last	Change	Total			Foreign Buy			Foreign Sell		
			Freq	Volume	Value (M)	Freq	Volume	Value (M)	Freq	Volume	Value (M)
AGRI	1,812.30 ▼	13.94 -0.76%	3,752	717,581	68,464	454	41,409	68,464	449	59,467	4,634
BASIC-IND	566.30 ▲	2.25 0.40%	10,843	902,533	169,661	1,610	144,370	169,661	1,706	114,209	28,540
BISNIS-27	466.62 ▼	0.44 -0.09%	19,787	1,459,564	542,513	11,554	587,163	542,513	9,526	445,782	237,427
COMPOSITE	5,396.31 ▲	5.63 0.10%	135,676	45,641,027	2,114,836	27,938	3,291,322	2,114,836	26,351	2,636,875	712,285
CONSUMER	2,999.94 ▲	3.14 0.13%	6,413	370,768	73,359	2,880	123,508	73,359	2,933	95,700	49,315
DBX	853.33 ▲	4.49 0.53%	34,161	27,922,598	730,694	3,180	982,179	730,694	3,349	1,329,793	167,161
FINANCE	835.45 ▼	0.57 -0.07%	28,637	4,048,598	438,967	4,678	473,910	438,967	3,609	195,654	111,306
IDXS0	485.83 ▼	0.03 -0.01%	24,552	2,762,735	811,803	13,064	796,502	811,803	11,140	623,970	450,426
INFOBANK15	630.64 ▼	2.07 -0.33%	9,037	1,327,938	302,267	4,478	440,598	302,267	3,346	160,368	108,116
INFRASTRUC	1,072.10 ▲	1.62 0.15%	11,846	4,076,813	278,489	2,343	579,318	278,489	1,955	490,808	173,844
INVESTOR33	376.09 ▼	0.27 -0.07%	21,080	2,319,394	568,215	11,445	635,597	568,215	9,359	449,391	243,392
ISSI	174.40 ▲	0.29 0.17%	74,873	11,468,812	1,031,747	19,144	1,739,112	1,031,747	18,413	1,055,372	405,121
JII	695.90 ▲	0.90 0.13%	21,377	19,572,159	784,579	9,037	574,100	784,579	8,434	513,314	347,147
KOMPAS100	1,133.82 ▲	0.70 0.06%	78,346	28,551,637	1,526,560	25,224	2,561,250	1,526,560	23,675	1,517,546	541,504
LQ45	893.60 ▲	0.24 0.03%	38,432	23,175,489	1,180,651	15,974	1,112,325	1,180,651	14,359	802,088	490,206
MANUFACTUR	1,410.40 ▲	3.01 0.21%	28,585	3,106,564	360,028	5,499	310,627	360,028	5,408	256,944	106,132
MBX	1,529.26 ▲	0.74 0.05%	101,511	17,718,280	1,384,133	24,758	2,309,143	1,384,133	23,002	1,307,082	545,124
MINING	1,370.44 ▲	6.54 0.48%	14,932	5,518,429	167,455	2,497	244,026	167,455	2,964	129,575	23,333
MISC-IND	1,384.39 ▲	4.08 0.30%	11,272	1,828,252	116,904	1,006	42,302	116,904	769	47,035	28,277
MNC36	304.40 ▼	0.39 -0.13%	25,557	2,800,460	944,794	13,439	1,171,430	944,794	11,868	1,048,350	607,660
PEFINDO25	969.50 ▲	1.29 0.35%	8,595	767,194	266,137	2,435	255,410	266,137	2,332	233,969	205,410
PROPERTY	501.00 ▼	0.13 -0.03%	12,522	21,306,383	425,074	2,290	840,894	425,074	2,101	284,694	44,384
SMINFRA18	350.01 ▲	1.02 0.29%	8,325	731,744	182,152	4,152	236,266	182,152	3,464	160,309	74,292

Supported Feature	
PC	
Real-Time Data	Support
Sorting & Search	Support
Data Download	-
PC Only	-
Indv Setting	-
Oprional Sort	-
Mobile	
2 Page Swife	-
Column Swife & Scroll	Support
Quick Button	-

Index Sectoral menyediakan ringkasan indikator harga secara nyata.

3 Word Market Data (Data Market Dunia)

Pada menu Indikator Dunia, Anda dapat mengamati data market dunia seperti di bawah ini:

- World Index (Indikator Dunia)
- Currency (Mata Uang)
- Commodity (Komoditas)

Keseluruhan data ini akan diperbaharui (*refresh*) setiap 10 detik. Jika Anda menginginkan perbaharuan data yang lebih cepat maka dapat menggunakan pilihan perbaharuan secara manual.

1 World Indices (Indikator Dunia)

World Board Data					
World Indices		Currencies		Commodities	
Index	Last	Change			Date
IHSG	5,395.96	▲ 4.68		0.09%	
MNCS6	304.30	▼ 0.48		-0.16%	
DOW	20,902.98	▲ 44.79		0.21%	13/03/2017
HANGSENG	23,779.54	▲ 210.87		0.90%	13/03/2017
NIKKEI	19,632.80	▲ 28.19		0.14%	13/03/2017
EIDD	24.64	▲ 0.13		0.53%	13/03/2017
STI	3,146.35	▲ 13.00		0.41%	13/03/2017
KOSPI	2,121.60	▲ 24.25		1.16%	13/03/2017
SSEC	3,226.41	▲ 13.65		0.42%	13/03/2017
FTSE 100	7,343.08	▲ 28.12		0.38%	13/03/2017
NASDAQ	5,861.73	▲ 22.92		0.39%	13/03/2017
S&P 500	2,372.60	▲ 7.73		0.33%	13/03/2017
Dow FUT	20,890.00	▼ 2.00		-0.01%	13/03/2017
ADRD	5,791.80	▼ 19.00		-0.33%	13/03/2017
ATX	2,826.11	▲ 20.86		0.74%	13/03/2017
BSE30	28,946.23	0.00		0.00%	13/03/2017
CAC 40	4,993.32	▲ 11.81		0.24%	13/03/2017
DAX	11,963.18	▼ 15.21		-0.13%	13/03/2017
FTSE THAI	1,536.13	▼ 3.78		-0.24%	13/03/2017
HANGSENG FUT	23,772.00	▲ 216.00		0.92%	13/03/2017
KLSE	1,720.21	▲ 2.63		0.15%	13/03/2017
KOSPI 200	276.30	▲ 3.75		1.38%	13/03/2017
NASDAQ FIT	5,383.25	▼ 3.00		-0.06%	13/03/2017

Supported Feature	
PC	
Real-Time Data	Support (10 Sec Interval)
Sorting & Search	-
Data Download	-
PC Only	-
Indv Setting	-
Oprional Sort	-
Mobile	
2 Page Swife	-
Column Swife & Scroll	Support
Quick Button	-

2 Currencies (Mata Uang)

World Board Data				
World Indices		Currencies		Commodities
Currency	Last	Change		Date
USD-IDR	13,339.00	▼ 37.00	-0.28%	13/03/2017
EUR-IDR	14,269.36	▼ 31.31	-0.22%	13/03/2017
JPY-IDR	116.24	▼ 0.40	-0.34%	13/03/2017
AUD-IDR	10,089.62	▼ 9.95	-0.10%	13/03/2017
SGD-IDR	9,450.23	▼ 29.19	-0.31%	13/03/2017
GBP-IDR	16,244.23	▼ 49.45	-0.30%	13/03/2017
AUD-USD	0.76	▲ 0.00	0.24%	13/03/2017
CNY-IDR	1,934.87	▼ 4.87	-0.25%	13/03/2017
EUR-USD	1.07	▲ 0.00	0.11%	13/03/2017
GBP-USD	1.22	▲ 0.00	0.03%	13/03/2017
HKD-IDR	1,717.99	▼ 5.69	-0.33%	13/03/2017
KRW-IDR	11.63	▼ 0.02	-0.19%	13/03/2017
MYR-IDR	2,997.53	▼ 7.41	-0.25%	13/03/2017
NZD-IDR	9,251.93	▼ 24.52	-0.26%	13/03/2017
NZD-USD	0.69	▲ 0.00	0.07%	13/03/2017
SAR-IDR	3,556.59	▼ 11.62	-0.33%	13/03/2017
THB-IDR	377.66	▼ 0.42	-0.11%	13/03/2017
USD-CAD	1.34	▼ 0.00	-0.07%	13/03/2017
USD-CNY	6.91	▼ 0.01	-0.13%	13/03/2017
USD-HKD	7.76	▲ 0.00	0.00%	13/03/2017
USD-JPY	114.75	▲ 0.02	0.02%	13/03/2017
USD-KRW	1,146.30	▼ 1.80	-0.16%	13/03/2017
USD-PHP	50.27	▲ 0.00	0.00%	13/03/2017

Supported Feature	
PC	
Real-Time Data	Support (10 Sec Interval)
Sorting & Search	-
Data Download	-
PC Only	-
Indv Setting	-
Oprional Sort	-
Mobile	
2 Page Swife	-
Column Swife & Scroll	Support
Quick Button	-

3 Commodities (Komoditas)

World Board Data					
World Indices		Currencies		Commodities	
Commodity	Last	Change			Date
Gold	1,206.70 ▲	2.10	0.17%		13/03/2017
Crude Oil	48.08 ▼	0.41	-0.85%		13/03/2017
CPO	2,788.00 ▲	17.00	0.61%		13/03/2017
NIKEL	10,895.00 ▲	1,055.00	10.72%		13/03/2017
TIN	19,300.00 ▼	65.00	-0.34%		13/03/2017
COPPER	5,714.00 ▼	2.25	-0.04%		13/03/2017
Platinum	943.96 ▲	7.50	0.80%		13/03/2017
SILVER	17.04 ▲	0.01	0.03%		13/03/2017
-LFALS	1,886.00 ▲	6.00	0.32%		13/03/2017
-RPMAS	517,795.59 ▼	743.78	-0.14%		13/03/2017
ALUMINIUM	1,847.00 ▼	20.75	-1.11%		13/03/2017
COCOA	1,931.00 ▲	33.00	1.74%		13/03/2017
COPPER3M	5,776.00 ▲	44.00	0.77%		13/03/2017
CORN	358.75 ▼	1.00	-0.28%		13/03/2017
COTTON	76.63	0.00	0.00%		13/03/2017
GAS	3.01 ▲	0.03	1.14%		13/03/2017
LEAD3M	2,276.00 ▲	13.50	0.60%		13/03/2017
NIKKEL3M	10,110.00 ▲	215.00	2.17%		13/03/2017
PALADIUM	747.58 ▲	2.75	0.37%		13/03/2017
PLATINUM	973.80 ▲	37.90	4.05%		13/03/2017
SOYBEAN	997.00 ▲	0.75	0.07%		13/03/2017
SOYBEAN OIL	32.44 ▼	0.43	-1.31%		13/03/2017
TIN3M	19,350.00	0.00	0.00%		13/03/2017

Supported Feature

PC	
Real-Time Data	Support (10 Sec Interval)
Sorting & Search	-
Data Download	-
PC Only	-
Indv Setting	-
Oprional Sort	-
Mobile	
2 Page Swife	-
Column Swife & Scroll	Support
Quick Button	-

Ranking
(Peringkat)

Stock Ranking
(Peringkat Saham)

Broker Ranking
(Peringkat Broker)

1 Stock Ranking (Peringkat Saham)

No	Code	Prev	Open	High	Low	Last	Change	Freq	Vol	Val (K)	Cap (M)
1	SMDR	6,025	6,100	6,550	6,100	6,400	▲ 375 6.22%	496	4,663	2,998,965	1,048,038
2	PANS	3,620	3,790	3,790	3,790	3,790	▲ 170 4.70%	3	7	2,653	2,728,800
3	ITMG	16,300	16,325	16,600	16,275	16,450	▲ 150 0.92%	841	4,762	7,856,045	18,587,266
4	TPIA	23,675	23,780	23,825	23,675	23,825	▲ 150 0.63%	752	21,410	50,865,128	78,311,888
5	BTEK	1,010	995	1,125	965	1,125	▲ 115 11.39%	20	427	43,816	6,507,773
6	TALF	468	580	580	580	580	▲ 112 23.93%	1	1	58	784,992
7	SMBR	2,500	2,530	2,620	2,530	2,600	▲ 100 4.00%	593	11,794	3,045,056	25,577,964
8	BRPT	2,500	2,510	2,630	2,500	2,600	▲ 100 4.00%	2,688	258,815	66,658,025	18,147,721
9	SCCD	8,200	8,200	8,350	8,200	8,300	▲ 100 1.22%	26	206	169,930	1,706,342
10	ICBP	8,150	8,150	8,250	8,150	8,250	▲ 100 1.23%	417	2,436	1,998,248	96,210,741
11	AKRA	6,125	6,200	6,225	6,125	6,225	▲ 100 1.63%	617	19,420	12,059,908	24,848,838
12	DNET	1,805	1,825	1,890	1,820	1,890	▲ 85 4.71%	11	60	11,081	26,807,760
13	TBIG	5,050	5,025	5,150	5,025	5,125	▲ 75 1.49%	637	16,316	8,323,240	23,223,424
14	MLBI	11,600	11,600	11,675	11,600	11,675	▲ 75 0.65%	2	14	16,270	24,599,225
15	SIL0	13,100	13,200	13,200	13,175	13,175	▲ 75 0.57%	11	85	112,183	17,135,570
16	BINA	474	486	555	450	535	▲ 61 12.87%	1,228	64,998	3,352,898	2,994,840
17	ICCN	250	310	312	240	310	▲ 60 24.00%	9	254	7,173	337,823
18	ADHI	2,250	2,270	2,320	2,250	2,310	▲ 60 2.67%	984	81,721	18,726,393	8,225,562
19	JSMR	4,440	4,440	4,500	4,440	4,500	▲ 60 1.35%	595	9,368	4,180,966	32,660,420
20	CEKA	1,535	1,545	1,605	1,545	1,595	▲ 60 3.91%	151	2,061	326,558	949,025

Supported Feature

PC	
Real-Time Data	-
Sorting & Search	Support
Data Download	-
PC Only	-
Indv Setting	-
Oprional Sort	-
Mobile	
2 Page Swife	-
Column Swife & Scroll	Support
Quick Button	-

Stock Ranking menyediakan peringkat saham.

Penyortiran awal dilakukan berdasarkan *Gainer*, lalu Anda dapat membuat kombinasi urutan nilai menggunakan fitur yang telah disediakan.

2 Broker Ranking – Peringkat Pialang

No ▲	Code	Total			Buy			Sell		
		Freq	Vol	Val(K)	Freq	Vol	Val(K)	Freq	Vol	Val(K)
1	CS	4,774	1,156,857	393,928,131	2,483	635,329	217,838,162	2,291	521,528	176,089,969
2	MS	3,940	460,840	293,998,998	2,731	273,542	163,851,542	1,209	187,298	130,147,456
3	AZ	2,565	5,311,409	259,480,111	892	2,639,475	127,393,554	1,673	2,671,934	132,086,558
4	DX	4,466	809,160	233,620,009	3,278	549,178	125,753,140	1,188	259,982	107,866,869
5	PD	19,164	2,879,760	191,428,124	9,980	1,472,045	79,384,857	9,184	1,407,715	112,043,266
6	YP	29,887	7,140,581	187,244,655	14,407	3,407,932	97,759,816	15,480	3,732,649	89,484,839
7	RX	2,368	533,414	169,909,352	921	292,606	83,767,910	1,447	240,808	86,141,442
8	AK	12,365	625,036	160,401,387	5,947	462,266	77,847,932	6,418	162,770	82,553,455
9	CC	17,291	3,923,589	157,375,818	10,038	1,448,238	65,777,429	7,253	2,475,351	91,598,390
10	YU	6,353	789,043	130,359,523	2,979	405,309	76,104,350	3,374	383,734	54,255,173
11	KZ	2,134	194,366	111,311,304	565	75,784	47,692,669	1,569	118,582	63,618,634
12	KI	3,328	881,352	111,076,456	1,299	370,075	18,481,587	2,029	511,277	92,594,869
13	CP	5,930	3,626,893	99,351,019	2,653	1,537,996	39,611,488	3,277	2,088,897	59,739,531
14	FS	2,353	5,616,082	97,685,835	1,038	1,367,377	29,154,152	1,315	4,248,705	68,531,683
15	XA	2,782	5,782,528	88,535,041	1,608	3,903,204	58,387,974	1,174	1,879,324	30,147,067
16	KK	10,513	2,480,312	85,197,621	4,831	1,309,125	48,015,247	5,682	1,171,187	37,182,374
17	DR	7,312	2,305,360	84,626,264	3,327	949,356	31,219,588	3,985	1,356,004	53,406,676
18	CG	2,594	176,641	82,563,740	1,429	94,657	41,642,712	1,165	81,984	40,921,028
19	DB	4,903	233,472	81,990,578	2,444	136,501	58,184,290	2,459	96,971	23,806,288
20	SA	1,834	5,460,604	80,393,624	915	3,622,017	49,287,659	919	1,838,587	31,105,965

Supported Feature	
PC	
Real-Time Data	-
Sorting & Search	Support
Data Download	-
PC Only	-
Indv Setting	-
Opriional Sort	-
Mobile	
2 Page Swife	-
Column Swife & Scroll	Support
Quick Button	-

Broker Ranking menampilkan peringkat dari para pialang.

Penyortiran awal dilakukan berdasarkan *Total Value*, lalu Anda dapat membuat kombinasi urutan nilai menggunakan fitur yang telah disediakan.

Running

Running Trade
(Transaksi Berjalan)

1 Running Trade (Transaksi Berjalan)

Running Trade									
Top Insert All Stock									
IHSG 5,390.35 ▼ 12.03 (0.22%) 2.492 T									
Time	Code	Price	Change	Vol	B	S			
14:02:27	BKSL	92	▼ 1 1.08%	600	D	EP	YP	D	
14:02:27	JPFA	1,630	▼ 20 1.21%	15	D	YP	CG	F	
14:02:28	JPFA	1,630	▼ 20 1.21%	101	D	YP	DX	F	
14:02:28	JPFA	1,630	▼ 20 1.21%	8	D	YP	RX	F	
14:02:28	KAEF	1,900	0 0.00%	30	D	FS	EP	D	
14:02:25	ITMG	16,800	▼ 575 3.31%	1	D	YU	ML	F	
14:02:25	NIKL	1,925	▼ 50 2.53%	5	D	AI	PD	D	
14:02:25	NIKL	1,925	▼ 50 2.53%	2	D	PD	PD	D	
14:02:25	NIKL	1,925	▼ 50 2.53%	1	D	YP	PD	D	
14:02:25	BHIT	129	▼ 2 1.53%	10	D	AG	PD	D	
14:02:26	SDMU	404	▼ 4 0.98%	344	D	PF	AD	D	
14:02:26	SDMU	404	▼ 4 0.98%	55	D	PF	IU	D	
14:02:26	SDMU	408	0 0.00%	65	D	PF	LH	D	
14:02:26	SDMU	408	0 0.00%	89	D	PF	LH	D	
14:02:26	SDMU	408	0 0.00%	89	D	PF	LH	D	
14:02:26	SDMU	408	0 0.00%	92	D	PF	LH	D	
14:02:26	SDMU	408	0 0.00%	91	D	PF	LH	D	
14:02:26	SDMU	408	0 0.00%	173	D	PF	LH	D	
14:02:26	SDMU	408	0 0.00%	88	D	PF	LH	D	
14:02:26	SDMU	408	0 0.00%	87	D	PF	LH	D	
14:02:26	SDMU	408	0 0.00%	500	D	PF	PC	D	
14:02:26	PTPP	3,400	0 0.00%	1	F	FG	DP	D	

Supported Feature

PC	
Real-Time Data	Support
Sorting & Search	-
Data Download	-
PC Only	-
Indv Setting	-
Oprional Sort	-
Mobile	
2 Page Swife	-
Column Swife & Scroll	Support
Quick Button	-

Untuk mengecek tentang informasi transaksi secara nyata, Anda dapat menggunakan *Running Trade* (transaksi berjalan).

Running Trade menyediakan pilihan *Circular* dan *Top Insert*, serta beberapa pilihan lainnya seperti:

- > *Running Trade with Index* (transaksi berjalan dengan ukuran indikator)
- > *Running Trade with Stock* (transaksi berjalan dengan ukuran saham)
- > *Running Trade with Broker* (transaksi berjalan dengan pialang)

Anda dapat mengecek saham tertentu dan transaksi pialang saham secara nyata dengan menggunakan pilihan di atas.

Chart
(Grafik)

Chart
(Grafik)

Multi Chart
(Grafik Multi)

Aplikasi *MNC Trade New* menyediakan beragam tipe grafik seperti di bawah ini:

- > *Chart* (grafik)
- > *Multi Chart* (multi grafik)

* *Multi Chart* adalah is *Matrix* (bagan) or grafik normal. Dalam buku panduan ini akan menjelaskan fungsi dan kegunaan dari grafik tersebut.

1 *Chart* (grafik)

Supported Feature	
PC	
Real-Time Data	Support
Sorting & Search	-
Data Download	-
PC Only	-
Indv Setting	Support
Oprional Sort	Support
Mobile	
2 Page Swife	-
Column Swife & Scroll	Support
Quick Button	-

1 *Data Display Process* (Proses penampilan data)

Untuk menampilkan data pada grafik, Anda harus memasukkan: “*Stock Code, Index Code*” (kode saham dan indikator saham) dan memilih: “*Day, Week, Monthly, Minutes, Tick Format*” (hari, minggu, bulan, menit, jenis centangan) dan hari terakhir. Lalu masukkan: “*Item #*” dan tekan tombol: *Load* untuk menampilkan grafik tersebut.

Sebagai contoh: Pilih hari, masukkan hari terakhir: 13/03/2017 dan masukkan: 300. Maka akan menampilkan 300 hari hingga hari terakhir sesuai yang diminta.

Untuk mengganti kode saham ke Indikator, silahkan tekan tombol: Comp

2 Data Capture (Menangkap Data)

Untuk menangkap data dari grafik yang sedang ditampilkan, silahkan tekan tombol: **Capture** maka gambar grafik tersebut akan diunduh dengan format .PNG

3 Basic Usage (Scroll, Enlargement etc) – Kegunaan Dasar (menggulirkan, memperbesar, dan lainnya)

Untuk melakukan *scroll* (menggulirkan), gunakan tombol: “<” ATAU “>” atau tekan dan tahan tanda gulir yang ada pada *bar* (palang) di bagian bawah.

Untuk memperbesar atau memperkecil, gunakan: “-” ATAU “+”

Untuk kembali ke ukuran normal, gunakan: “S”

Untuk menutup atau mengaktifkan layar data pada grafik, gunakan: “D”

4 Indiv. Setting

Klik kanan pada tampilan gambar grafik untuk menampilkan pilihan *menu* di bawah ini:

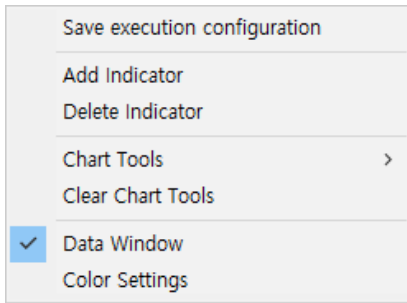

- > *Save Execution Configuration* : Menyimpan semua konfigurasi pada grafik (menggambar, pengaturan grafik, dan lainnya)
- > *Add Indicator* : Tambahkan indikator → Silahkan cek pada pilihan: *Add Indicator*
- > *Delete Indicator* : Menghapus indikator yang digunakan saat ini
- > *Chart Tool* : Alat untuk menggambar pada grafik
- > *Data Window* : Jika pilihan ini dicentang, maka rincian data grafik akan ditampilkan pada grafik
- > *Color Setting* : Perubahan latar belakang atau warna grafik

5 Add Indicator/ Delete Indicator (Tambahkan/ hapus indikator)

Jika ingin menampilkan lebih banyak lagi pilihan untuk analisa grafik maka Anda dapat menggunakan *menu Add/ Change Indicator*.

Adding

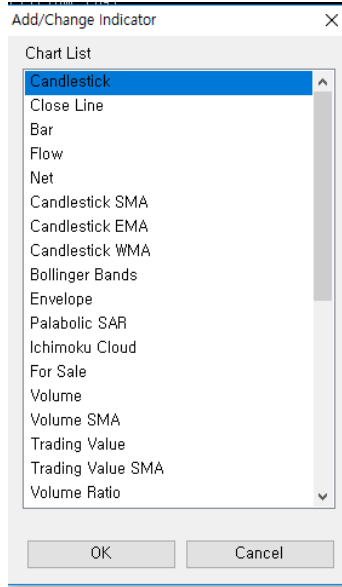

Ada 2 cara untuk menghapus indikator grafik, yaitu:

- > Menggunakan *Indv. Setting* > hapus indikator
- > Klik dan hapus indikator berdasarkan nama

■ Volume x SMA5 x SMA20 x SMA60 x

Klik tanda: “X” yang berada pada akhir setiap kata (seperti pada gambar di samping kiri). Maka indikator that akan terhapus.

6 Indicator Color & Data Display Rate Setting

■ Volume x SMA5 x SMA20 x SMA60 x

Klik pada nama indikator lalu akan muncul layar baru dimana Anda bisa mengubah warna dan data yang tampil pada grafik.

News & Info
(Berita & Informasi)

News
(Berita)

Corporate Action
(Aktivitas Perusahaan)

Company Information
(Informasi Perusahaan)

Research
(Riset)

1 News (Berita)

Date/Time	Code	From	Title
13/03/2017 13:50:56	INEW	IQP	INDEKS UTAMA EROPA DIPREDIKSI DIBUKA TURUN
13/03/2017 13:22:07	BBRI	IQP	HIPMI : DIRUT BARU BRI HARUS KOMITMEN KEMBANGKAN MICROFINANCE
13/03/2017 13:07:52	EKOM	IQP	BNPT-KEMENTERIAN ESDM KERJA SAMA PENGAMANAN ASET
13/03/2017 12:56:47	EKOM	IQP	PRESIDEN MINTA INVESTASI JEPANG BUKAN HANYA TOYOTA
13/03/2017 12:50:53	EKOM	IQP	GOOGLE MINTA PERPANJANGAN WAKTU GUNA PELAJARI SPHP
13/03/2017 12:32:48	WTON	IQP	WIKA BETON RESMIKAN PABRIK PRECAST KE-15 DI SUBANG
13/03/2017 12:07:31	EKOM	IQP	IHSG DITUTUP NAIK TIPS 6,38 POIN KE LEVEL 5397,06 DI AKHIR SESI I

Anda dapat mencari berita berdasarkan kode saham dan tanggal. Saat menekan salah satu pilihan dari daftar berita yang ada, maka detail berita tersebut akan ditampilkan.

News

ALL | ALL | Period 13/03/2017 ~ 13/03/2017

BANK MANDIRI-PUPIK INDONESIA KERJA SAMA LAYANAN PERBANKAN

From : IQP Date : 13/03/2017 10:33:19

71109301

IQPlus, (13/03)- PT Bank Mandiri Tbk (Persero) (BMRI) dan PT Pupuk Indonesia (Persero) bersinergi mengembangkan layanan perbankan bagi pegawai. Adapun kerja sama ini diharapkan bisa memberi efek positif bagi kedua belah pihak di masa-masa mendatang.

Kesepakatan sinergi tersebut ditandatangani Direktur Distribution Bank Mandiri Hery Gunardi dan Direktur SDM dan Tata Kelola Pupuk Indonesia Achmad Tossin Sutawikara, di Gedung PT Pupuk Sriwidjaja, Jakarta.

Layanan perbankan bertajuk 'Bank At Work' itu dikembangkan secara khusus bagi perusahaan mitra Bank Mandiri. Melalui layanan tersebut, pegawai Pupuk Indonesia dapat memanfaatkan fasilitas dan produk perbankan dengan fitur yang lebih kompetitif, baik dari sisi tarif maupun suku bunga.

Bank Mandiri berharap, melalui layanan ini, seluruh pegawai Pupuk Indonesia maupun perusahaan mitra Bank Mandiri lainnya dapat menerima manfaat yang lebih baik dalam memenuhi kebutuhan layanan perbankan.

"Proses pengajuan fasilitas kredit dapat lebih mudah dibandingkan dengan fitur produk perbankan reguler," ungkap Hery Gunardi, di Jakarta, Senin 13 Maret 2017.

Hery melanjutkan, pegawai Pupuk Indonesia nantinya dapat memanfaatkan layanan perbankan Bank Mandiri dengan lebih mudah, terutama untuk memenuhi kebutuhan rumah melalui KPR dengan jangka waktu lebih panjang dan bunga menarik.

▲ Previous | BTPN HADIRKAN LATAR, RUANG SENI PADA KANTOR CABANG BTPN SINAYA
▼ Next | WONDERFUL INDONESIA RAIH "BEST EXHIBITOR" DI BERLIN

Untuk kembali ke daftar berita, tekan tombol: ☰ List

Supported Feature	
PC	
Real-Time Data	-
Sorting & Search	-
Data Download	-
PC Only	-
Indv Setting	-
Oprional Sort	Support
Mobile	
2 Page Swife	-
Column Swife & Scroll	Support
Quick Button	-

2 Corporate Action (Aktivitas Perusahaan)

Corporate Action				
Category	Code	Created Date	Revised Date	
Bonus	CMNP*	2016-12-21 16:04:26	0000-00-00 00:00:00	
Bonus	CTRS*	2016-09-28 15:25:14	0000-00-00 00:00:00	
Bonus	CTRP*	2016-09-28 15:24:22	0000-00-00 00:00:00	
Bonus	CTRA*	2016-09-28 15:23:25	0000-00-00 00:00:00	
Bonus	PSAB	2016-09-28 15:21:49	0000-00-00 00:00:00	
Bonus	PADI	2016-09-28 15:20:53	2016-09-28 15:22:12	
Bonus	INDS	2016-09-28 15:20:08	0000-00-00 00:00:00	
Bonus	CTRS	2016-07-25 14:38:43	0000-00-00 00:00:00	

Corporate Action				
Category	Bonus	Code	CTRP*	
Created Date	2016-09-28 15:24:22	Revised Date	0000-00-00 00:00:00	
Ratio			56 : 1	
Ex Date			2015-09-30	
Distribution Date			2015-10-19	

Supported Feature

PC	
Real-Time Data	-
Sorting & Search	-
Data Download	-
PC Only	-
Indv Setting	-
Oprional Sort	Support
Mobile	
2 Page Swife	-
Column Swife & Scroll	Support
Quick Button	-

Pada menu *Corporate Action*, Anda dapat melihat aktivitas perusahaan di bursa.

Kategori pada *Corporate Action* dibagi menjadi:

- Bonus
- Dividen
- IPO
- Konversi Stock
- Public Expose
- Public Expose Right
- Jadwal RUPS
- Hasil RUPS
- Reverse Stock
- Stock Split
- Warrant

Tekan judul untuk melihat detail informasi dari *Corporate Action*.

3 Company Information (Informasi Perusahaan)

Company Information

RG MNCN Media Nusantara Citra Tbk.

Company Profile | Financial Report

Address & Info

Head Office

MNC Tower Lt 27
 Jl. Kebon Sirih Kav.17-19 - Jakarta 10340
 Phone : (021) 390 0885
 Fax : (021) 390 4965
 Email : investor.relations@mncgroup.com; investor.relations@bhkti-investama.com; investor.relations@mediacom.co.id
 Website : www.mnc.co.id

Business: Scope of Company activities is to engage in general trading, construction, industrial, agricultural, transportation, printing, multimedia through satellite and other telecommunications peripheral, services and investments.

Sector Code: 95
 Sector Name: Advertising, Printing & Media

PT. Media Nusantara Citra Tbk (the Company) was established based on Deed No. 48 dated June 17, 1997 of H. Parlindungan L.Tobing, SH, notary in Jakarta.

Company Information

RG MNCN Media Nusantara Citra Tbk.

Company Profile | Financial Report

Quarter / Year	2016	2015	2014	2013
Balance Sheet				
Cash & Cash Equivalent	598,444,000	606,788,000	9,050,923,000	0
Curr. Assets	7,516,826,000	8,257,479,000	9,649,983,000	7,100,222,000
Fixed Assets	4,609,616,000	3,806,545,000	2,133,061,000	1,357,729,000
Total Assets	14,630,080,000	14,453,838,000	13,897,910,000	9,606,803,000
Curr. Liabilities	4,322,807,000	1,274,943,000	2,003,143,000	1,671,303,000
Long Term Debt	541,166,000	4,060,122,000	3,126,220,000	246,331,000
Minority Interest	701,586,000	578,629,000	451,263,000	331,615,000
Total Liabilities	4,863,973,000	5,335,065,000	5,129,363,000	1,917,634,000
Paid-Up Caps.(Shrs)	1,427,611,000	1,427,609,000	1,418,035,000	1,405,874,000
Total Equity	9,064,521,000	8,540,144,000	8,317,284,000	7,357,554,000
Income Statement				
Total Sales	5,264,438,000	5,030,962,000	5,044,131,000	4,748,736,000
Gross Profit	2,960,869,000	2,862,736,000	2,915,307,000	2,724,434,000
Operating Profit	1,889,395,000	1,877,196,000	1,912,294,000	1,789,739,000
Net Income	1,442,712,000	649,447,000	1,388,844,000	1,270,239,000
Cash Flow Statement				
Cash from Operating Act.	1,474,409,000	1,078,228,000	1,121,092,000	1,003,715,000
Cash from Investing Act.	106,864,000	717,855,000	883,509,000	612,844,000
Cash from Financing Act.	1,381,285,000	888,586,000	2,238,579,000	1,110,437,000

Supported Feature

PC	
Real-Time Data	-
Sorting & Search	-
Data Download	-
PC Only	-
Indv Setting	-
Opriional Sort	Support
Mobile	
2 Page Swife	-
Column Swife & Scroll	Support
Quick Button	-

4 Research (Riset)

Research

MNC securities

Change background

Page 1 of 156

Title	Date
Fundamental Analysis 13 Maret 2017	13-03-2017
Technical Analysis 10 Maret 2017	10-03-2017
Fundamental Analysis 10 Maret 2017	10-03-2017
Fundamental Analysis 09 Maret 2017	09-03-2017

DAILY HIGHLIGHT

MNC Securities Research Division
13 Maret 2017

MNC securities

Supported Feature

PC	
Real-Time Data	-
Sorting & Search	-
Data Download	-
PC Only	-
Indv Setting	-
Oprional Sort	Support
Mobile	
2 Page Swife	-
Column Swife & Scroll	Support
Quick Button	-

Pada pilihan *Research*, Anda dapat mengecek analisa saham dari para ahli di *MNC Securities*.

Customer
(Nasabah)

Customer Service
(Layanan Nasabah)

1 Customer (Nasabah)

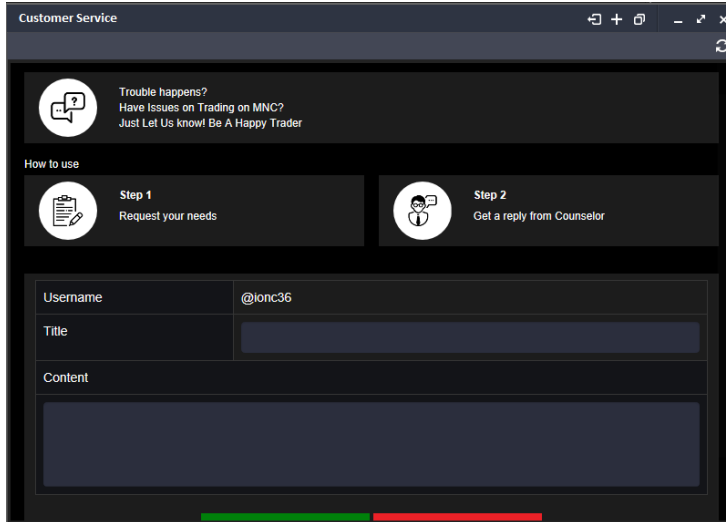
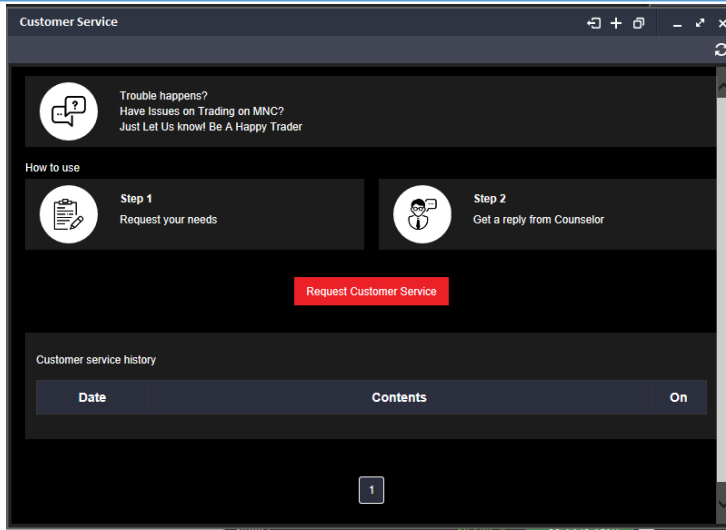

Supported Feature	
PC	
Real-Time Data	-
Sorting & Search	-
Data Download	-
PC Only	-
Indv Setting	-
Oprional Sort	Support
Mobile	
2 Page Swife	-
Column Swife & Scroll	Support
Quick Button	-

Untuk kenyamanan nasabah, Anda dapat meminta bantuan kami melalui menu: "Customer Service"

Jika Anda ingin menghubungi Customer Service kami, silahkan tekan tombol:  lalu isi formulir dengan permasalahan yang dihadapi dalam menggunakan aplikasi MNC New.

Setting
(Pengaturan)

General Setting
(Pengaturan Umum)

Notification
(Notifikasi)

Account
(Akun)

1 General Setting (Pengaturan Umum)

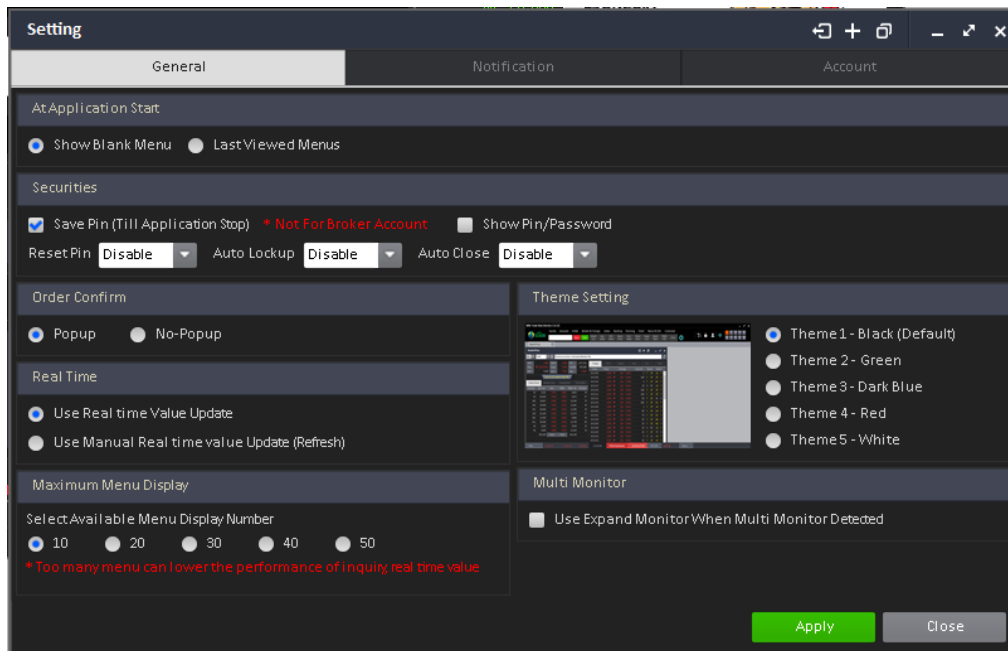

Supported Feature	
PC	
Real-Time Data	-
Sorting & Search	-
Data Download	-
PC Only	Mobile Provide minimum Function
Indv Setting	-
Oprional Sort	-
Mobile	
2 Page Swife	-
Column Swife & Scroll	-
Quick Button	-

1 Application Start (Pembukaan Aplikasi)

Fitur ini dapat mengatur tentang apa yang ingin ditampilkan pertama kali pada saat aplikasi ini dibuka lagi nantinya.

- > *Show Blank Menu* – Hanya menunjukkan menu pembukaan
- > *Last View Menu* – Membuka kembali menu yang terakhir dibuka sebelum aplikasi ditutup. Akan menampilkan kembali menu tersebut

2 Securities (Sekuritas)

- > *Save PIN* – Jika pilihan ini dicentang, maka Anda tidak perlu memasukkan kembali nomer PIN Anda selama menggunakan aplikasi ini (sampai aplikasi ditutup)
- > *Reset PIN* – Nomer PIN akan disetel ulang setelah beberapa waktu
- > *Auto Lock-up, Auto-Close* – Aplikasi akan secara otomatis terkunci/ ditutup jika tidak ada aktivitas penggunanya

3 Order Confirm (Konfirmasi Pemesanan)

- > *Popup* – Konfirmasi pemesanan akan ditampilkan belum melakukan pemesanan
- > *No Popup* – Pemesanan dilakukan tanpa layar *popup* konfirmasi

4 Real Time (Perbaharuan Nyata)

- > Menggunakan perbaharuan nilai nyata secara manual – Data nyata tidak akan ditampilkan pada layar

5 Maximum Menu Display (Tampilan Menu Maksimal)

Menentukan menu maksimal yang ditampilkan pada setiap *monitor virtual*.

6 Multi Monitor

Tersedia fitur khusus bagi anda yang ingin menggunakan *multi monitor*.

2 Notification (Notifikasi)

Setting

General | **Notification** | Account

Alarm Message

* To use Alarm Please Check this

Do not Use Notification message

Use Notification Message: **MSG Box (Bottom) Only**

Order

Selected Order Result All Order Result (Done/Partial / Amend/Withdraw)

Done Partial Amend Withdraw

Target Notification List

Code	Content	Period

Del Selected **Add**

Apply **Close**

Add Target Alarm

Step 1. Select the Stock You are Interest in Code Finder.
Step 2. Check the Current Board Information in Board Information.
Step 3. Add Alarm Condition(s) You want From the Condition Field.

Code Finder: **MNC** | **Media Nusantara Citra Tbk**

Board Info

Last	1,700	Bid	1,700
	35	Offer	1,705
Freq	2.02%	Avg	1,713
Vol	1,715	L High	2,160
Val(K)	112,332	High	1,735
	19,238,890	Open	1,735
Prev	1,735	Low	1,695
	80	L Low	1,905
	4.83%	Cap(M)	24,269,976

Condition

Condition Type: **Buy**

Condition Input: **Change**

Down More Than: RP From Current Price (Current Price)

Period: 13/03/2017 | 13/03/2017 **Add** **Cancel**

Condition List

Apply **OK** **Cancel**

Supported Feature	
PC	
Real-Time Data	-
Sorting & Search	-
Data Download	-
PC Only	Not Supported
Indv Setting	-
Oprional Sort	-
Mobile	
2 Page Swife	-
Column Swife & Scroll	-
Quick Button	-

1 Alarm Message (Pesan Pengingat)

Menentukan penggunaan notifikasi dan fitur layar notifikasi *popup*.

2 Order (Pemesanan)

Menentukan jenis notifikasi pemesanan yang akan diterima oleh nasabah.

3 Target Notification List (Daftar Target Notifikasi)

Menampilkan daftar notifikasi yang dibuat oleh nasabah.

- > *Del Selected* – Menghapus pengaturan notifikasi pemberitahuan dari daftar
- > *Add* – Menambahkan pengaturan notifikasi *popup*

4 Add Target Alarm (Menambahkan Pengingat Target)

Tentukan target saham yang diinginkan dan masukkan pengaturan notifikasi serta periode.

3 Account (Akun)

Pada menu *Account*, Anda dapat mengubah kata sandi dan nomer *PIN*.

Anda diwajibkan memasukkan kata sandi dan nomer *PIN* demi keamanan penggunaan aplikasi ini.

Contoh: Jika Anda ingin mengubah nomer *PIN*, masukkan nomer *PIN* dan pilih verifikasi terlebih dahulu.

1 *PIN/Password Change Popup* (Popup perubahan PIN/Kata Sandi)

Setelah *PIN/* kata sandi terverifikasi, Anda diharuskan memasukkan *PIN/* kata sandi yang baru.

Supported Feature

PC	
Real-Time Data	-
Sorting & Search	-
Data Download	-
PC Only	-
Indv Setting	-
Oprional Sort	-
Mobile	
2 Page Swife	-
Column Swife & Scroll	-
Quick Button	-

THANK YOU

GRACIAS
ARIGATO
SHUKURIA
JUSPAXAR
DANKSCHEEN
TASHAKKUR ATU
SUKSAMA
MEHRBANI
PALDIES
BOLZIN
MERCERCI
BIYAN
SHUKRIA
TINGKI

SPASSIBO
SNACHALHUYA
NUHUN
CHALTU
YAQHANYELAY
WABEEJA
MAITEKA
YUSPAGARATAM
HUI
EKKHMET
HATUR GI
UNALCHEESI
ATTO
ANHA
MERSI
SPASIBO
DENKAUJA
NENACHALHYA
DHANYADAAD
SAINCO
MERASTAWHY
GAEJTHO
TAVTAPUCH
MEDAWAGSE
BAIKA
GOZAIMASHITA
EFCHARISTO
AGUYJE
FAKAAUE
KOMAPSUMNIDA
LAH
MAKETAI
MINMONCHAR