

Presented by Kelompok 3

Analisis Topografi desa Jatiarjo

Geomorfologi dan Analisa Lanskap

Anggota Kelompok:

1. Afif Ramadhan Gymnastiar Pratikno 21025010154
2. Dewi Shasa Bella 21025010125
3. Nisa Febriyanti 21025010163
4. Roudlotin Sofa 21025010176
5. Fransiskus Hasudungan Simamora 21025010167
6. Yoga Gregorius Sembiring 21025010169
7. Muhammad Sultan Nasrulloh 21025010173
8. Zeti Salsabila Putri Itsnaini 21025010177
9. Sabrina Dinda Kharisma Putri 21025010133
10. Muhammad Fikri Yudhistira 21025010181
11. Muhammad Fariz Rahmatullah 21025010175
12. Eliza Madinah 2399100150

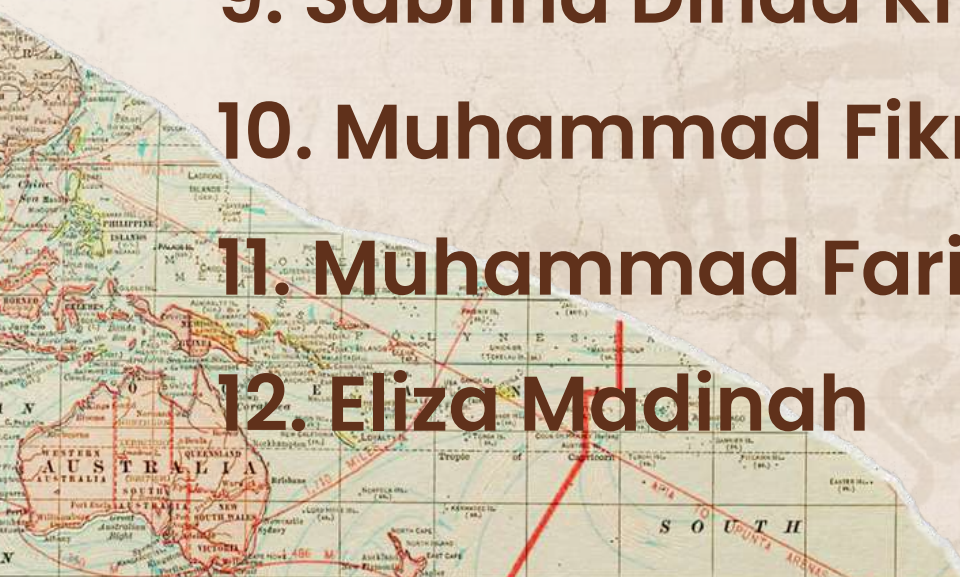



Pengertian Peta Tata guna lahan, kelerangan dan kontur

- **Peta Tata Guna Lahan** : peta yang berisi tentang hasil dari penilaian terhadap sebuah lahan dengan melihat beberapa faktor seperti kondisi biofisik, ekonomi dan sosial
- **Peta Kelerangan**: peta yang menunjukkan kondisi tingkat kemiringan pada suatu lahan.
- **Peta Kontur** : peta yang menggambarkan ketinggian permukaan bumi. Peta kontur dibuat dengan mengambil citra permukaan bumi dari pesawat udara atau satelit.

Peta Kelerangan Desa Jatiarjo

Peta di samping menunjukkan bahwa kelerengan desa jatiarjo diklasifikasikan ke dalam lima warna. Klasifikasi lereng sangat curam (warna merah) berada pada wilayah barat desa. Semakin menuju timur kemiringan lereng semakin landai. Dibuktikan dengan adanya perubahan warna dari orange-kuning-hijau. Sementara untuk wilayah datar (hijau tua) berada di sisi timur laut sampai sisi timur desa.

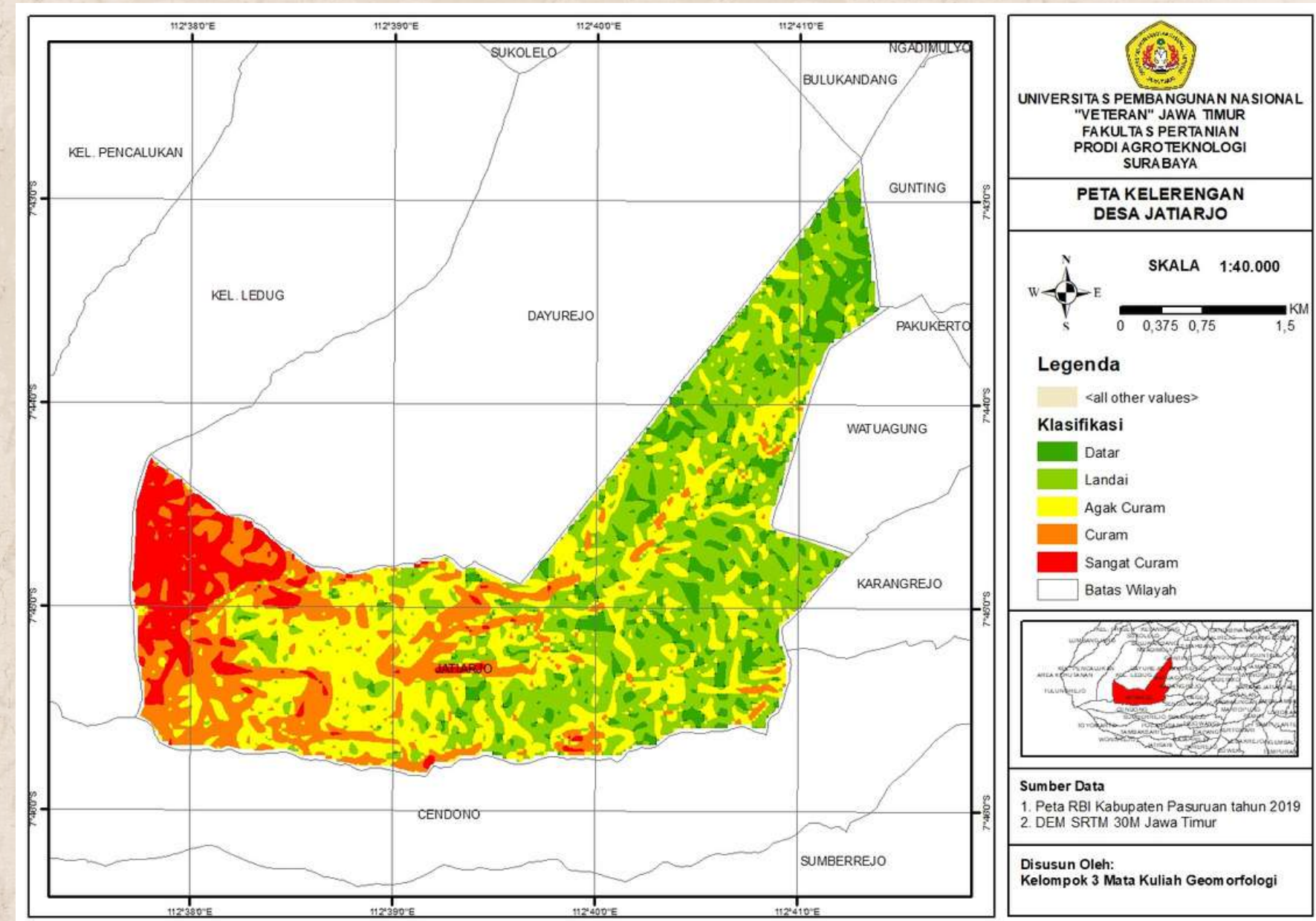

Peta Kontur Desa Jatiarjo

Wilayah yang curam memiliki jarak setiap kontur major yang dekat, sebaliknya jarak kontur major yang renggang atau jauh menunjukkan bahwa wilayah tersebut berada dikawasan landai.

Selisih ketinggian antar kontur major (interval kontur) sebesar 80 m. Puncak tertinggi di desa jatiarjo sebesar 1760 mdpl di sisi barat, dan terendah berada disisi timur laut dengan ketinggian 400 mdpl.

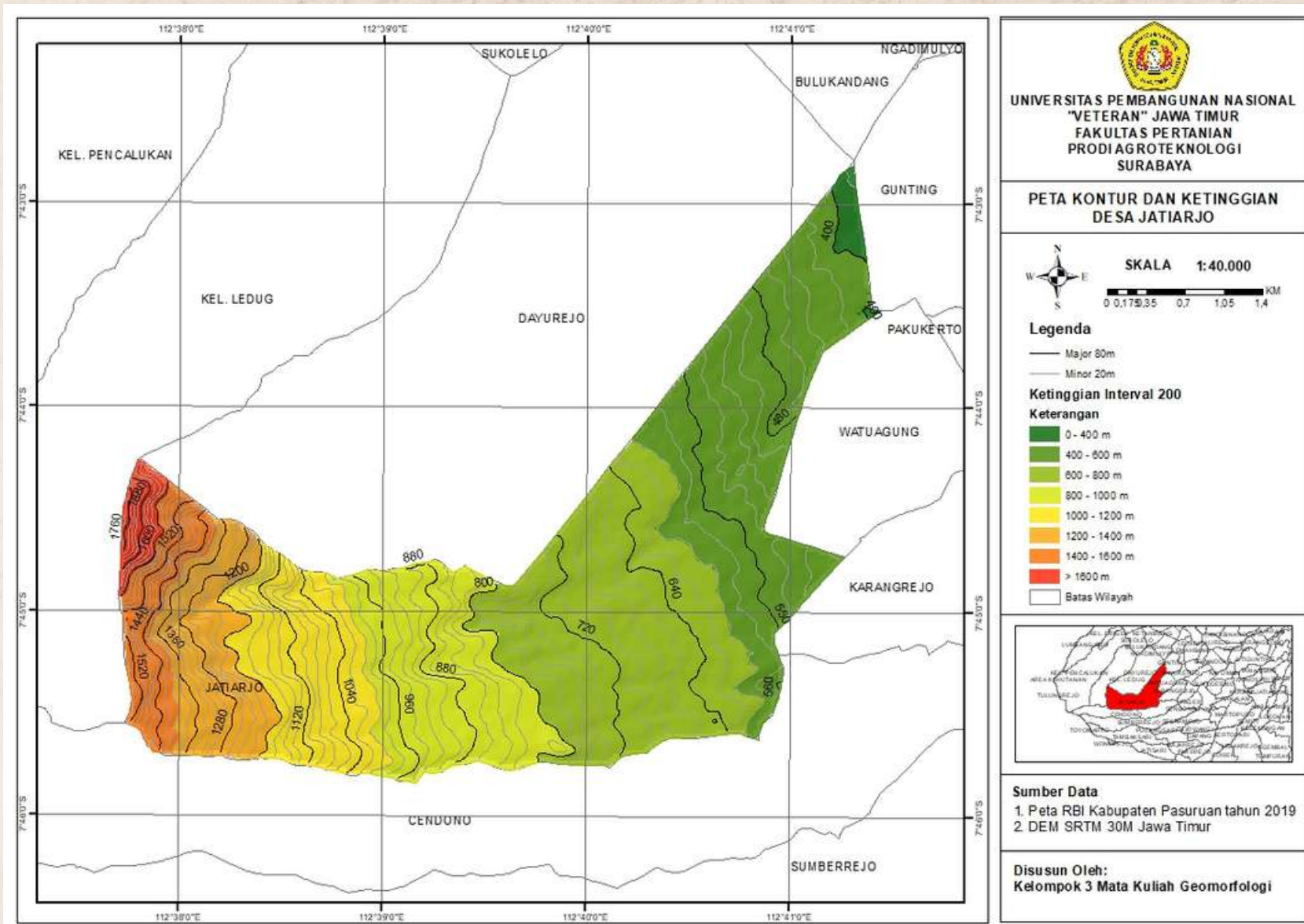

Peta Tata Guna Lahan Desa Jatiarjo

- 3 Lahan Utama yaitu Kebun, Pemukiman, dan Ladang
- Warna hijau tua menunjukkan wilayah kebun
- Kuning menunjukkan permukiman
- Hijau muda menunjukkan ladang
- Kebun memiliki luasa terbesar dibandingkan dengan ladang dan pemukiman.
- Terdapat objek lain seperti jalan, sungai, dan batas daerah
- Peta menggunakan skala 1 : 50.000

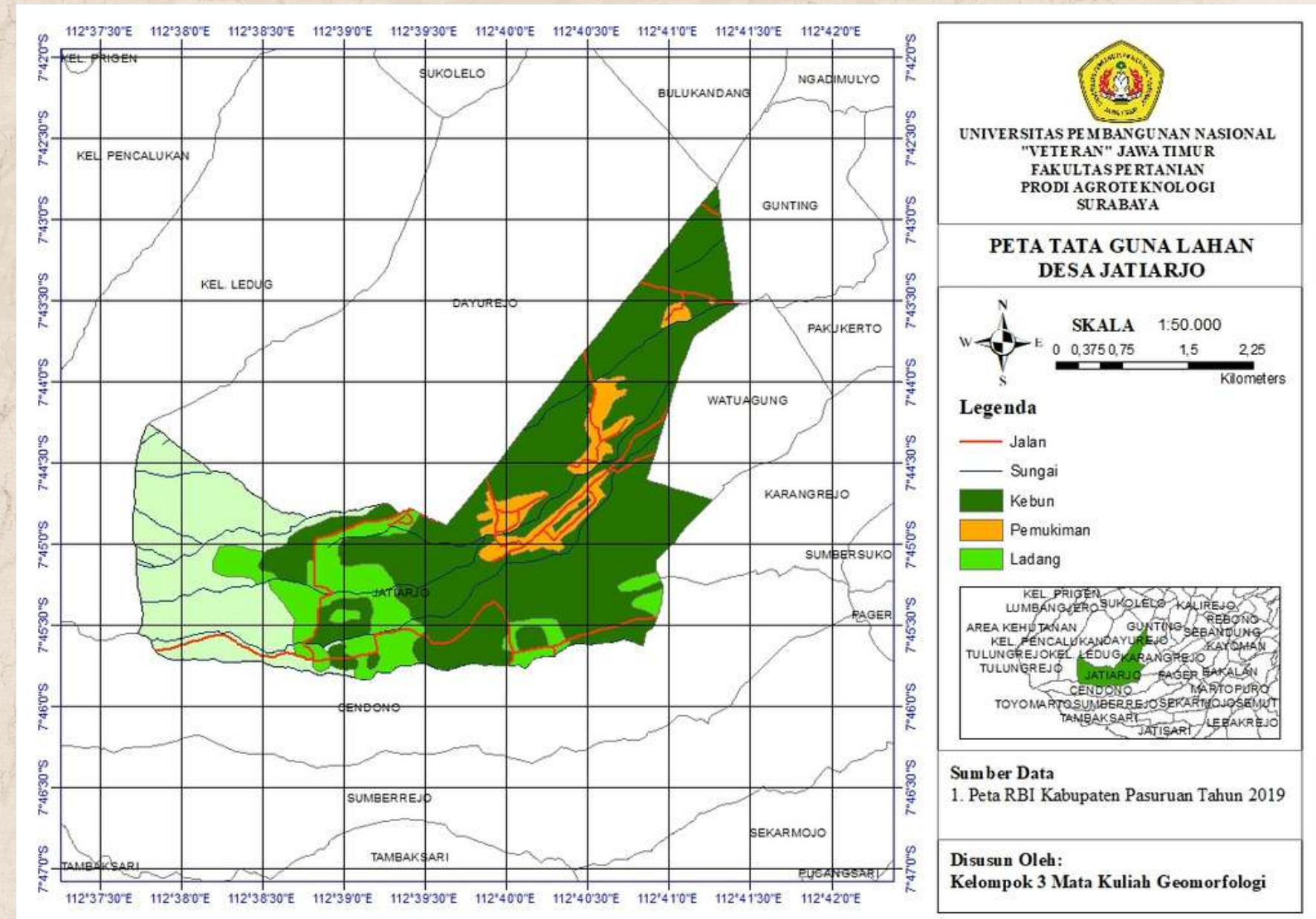

a slope, finally emerging from the trees to
themselves on a rocky hillside overlooking the
that conversation was dangerous. At an
moment some member of the gang might



Thank you
very much!

