



Rias Panggung & Efek

Raihannisa N.S

232323007



SNOW WHITE

kisah Putri Salju berpusat di sekitar seorang putri yang cantik. Kisah ini juga menggunakan kiasan tentang ibu tiri yang jahat, yang cemburu akan kecantikan dan kebaikan anak tirinya.

Putri Salju adalah sebuah cerita yang dikumpulkan oleh Grimm Bersaudara dan diterbitkan dalam buku mereka Grimm's Fairy Tales pada tahun 1812, dan semakin populer pada abad ke-20, setelah Walt Disney merilis versi film animasi ikoniknya pada tahun 1937.



Moodboard Konsep

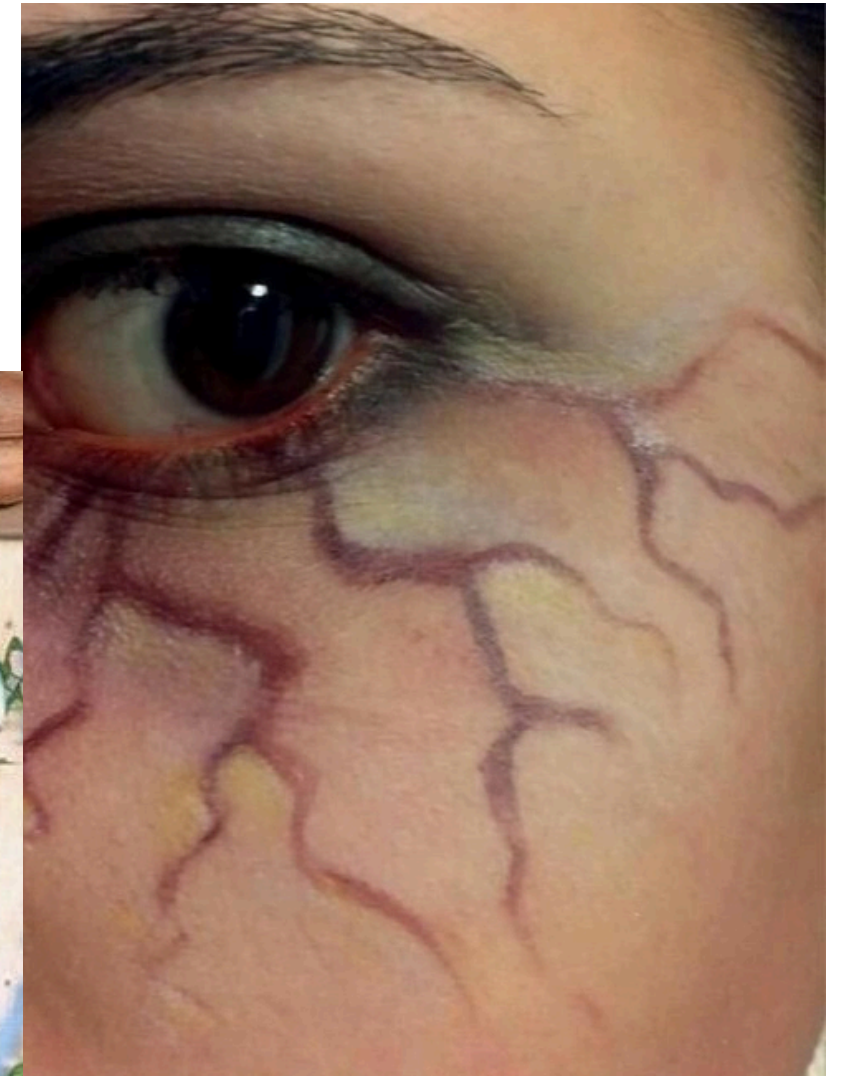
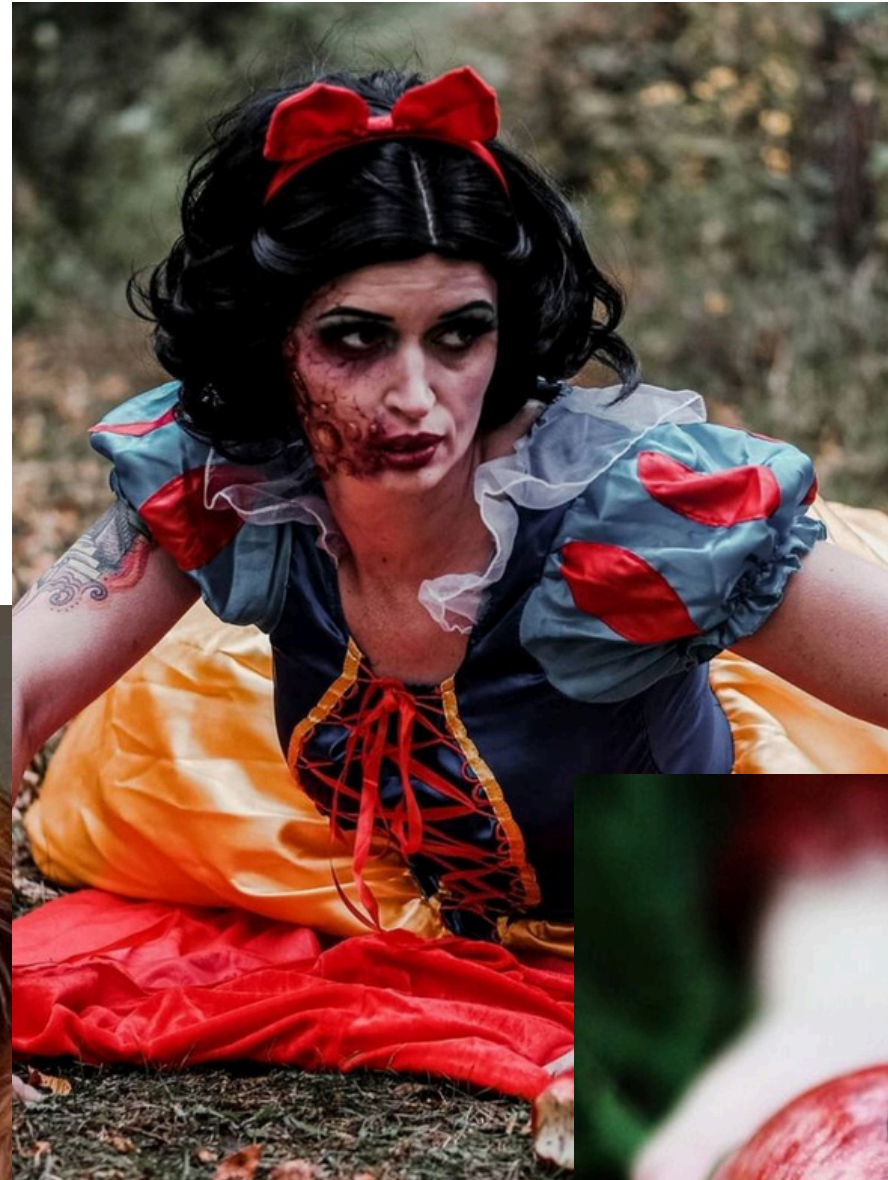

snow white

Visualisasi

Terinspirasi dari kisah Snow White, saya membuat visualisasi konsep desain rias 3D menggunakan cosmetic wax.

Menggambarkan perubahan wajah snow white yang cantik menjadi buruk rupa setelah memakan apel beracun dari sang ratu.

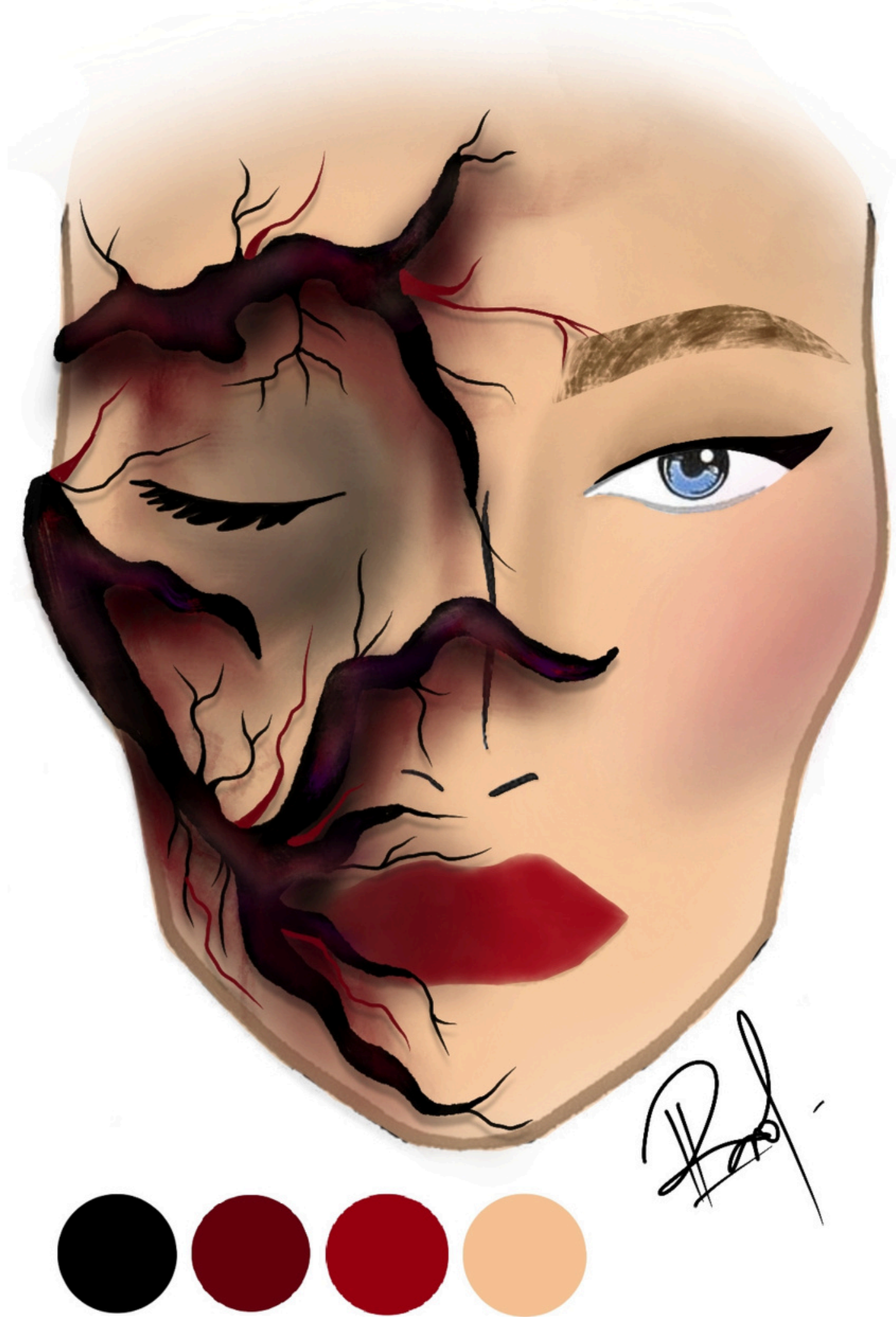

Material

ALAT

Brush Make Up
Spatulla & Palette
Sponge Make Up
Softlens

BAHAN

Base Make Up Product
Eyeshadows
cosmetic wax
Lem Bulu Mata
Face Painting
fake blood





THANK YOU

dosen pengampu:
Nadia Rachmaya Ningrum Budiono
S.Tr.sn, M.Sn
Danang Priyanto S.Tr.sn, M.Sn
Hardiansyah Dwi Albahi, M.Sn