



#



MODUL PERTEMUAN 7

"KONSEP RIAS SFX PADA FILM HORROR"

NADIA RACHMAYA N.BUDIONO, S.TR.SN., M.SN.
HAIDARSYAH D.AIBAHI, M.SN.
DANANG PRIYATNO, S.TR.SN., M.SN.

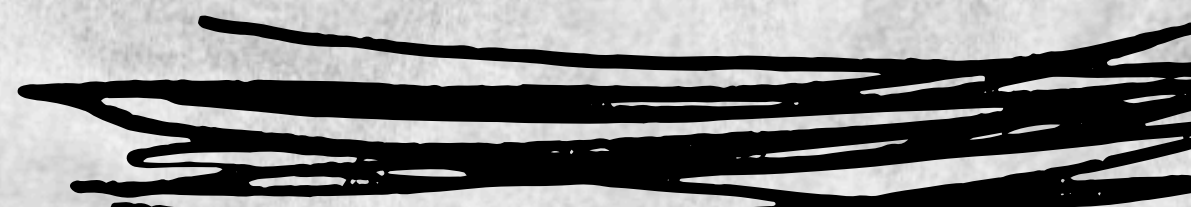



APA ITU
MAKEUP SFX ?



SFX adalah istilah yang digunakan untuk membuat bagian tubuh buatan yang dilakukan berdasarkan kebutuhan dari naskah dan karakter yang akan di ciptakan. Bersifat permanen.

Sementara proses pembuatannya yakni sculpting berarti memahat, lalu ada pula proses pencetakan yakni moulding dan casting. Untuk semakin menyempurnakan tampilan, maka dalam SFX makeup juga terdapat proses lukis tubuh / coloring atau body painting.

Special effects makeup atau SFX makeup adalah proses penggunaan prostetik, sculpting, moulding, casting, body painting, dan rambut untuk membuat aktor bertransformasi sesuai karakter yang diperankan dalam suatu produksi.

FYI, prostetik adalah istilah yang digunakan untuk bagian tubuh buatan. Sementara proses lainnya yakni sculpting berarti memahat, lalu ada pula proses pencetakan yakni moulding dan casting. Untuk semakin menyempurnakan tampilan, maka dalam SFX makeup juga terdapat proses lukis tubuh atau body painting.

SFX makeup bisa menciptakan berbagai macam tampilan mulai dari 3D beauty look, cedera, hingga karakter horor. Tujuan dari seni makeup ini adalah membuat mereka yang melihatnya percaya bahwa itu adalah asli. Jadi, SFX makeup bisa membuat aktor dan aktris terlihat lebih tua atau bahkan menciptakan makhluk dunia lain



Special Effect Makeup atau sering disebut SFX Makeup adalah efek rias khusus untuk membuat para aktor atau aktris terlihat lebih tua, memiliki luka, cacat, menyeramkan dan membuat tokoh terlihat seperti hantu atau monster dunia lain.

Sebelum mengetahui make up spesial efek, juga bisa tahu secara umum bagaimana make up artist untuk film. Keberadaan SFX Make up dan FX Prosthesis saling berhubungan erat di industri perfilman, karena keduanya merupakan satu kesatuan.

Prosthetic Makeup atau FX Prosthesis adalah proses menggunakan teknik pahatan, pencetakan, dan pengecoran prostetik untuk menciptakan efek kosmetik tingkat lanjut. FX Prosthesis berkaitan dengan Make up Character. Sebab, Make up Character terkadang membutuhkan tambahan prosthetic demi menampilkan karakter yang kuat.

Efek spesial merupakan kombinasi dari seni dan teknologi. Darisisi teknologi, tidak cuma penguasaan teknologi yang digunakan, namun juga pengetahuan bagaimana indera manusia menangkap gambaran yang akan diterima oleh otak. Sedangkan sisi seni, berperan tentang bagaimana teknologi tersebut digunakan untuk mencapai hal tersebut. Para ahli efek spesial melakukan bagaimana menipu indera manusia, terutama audio-visual, bahwa seakan-akan hal tersebut terjadi. (Wijaya, 2006:05)

SFX Makeup atau Special effect makeup adalah teknik khusus merias aktor atau artis bertransformasi agar sesuai dengan karakter yang dituntut di dalam sebuah script atau naskah. Makeup yang dibuat bersifat sementara atau tidak permanen.

Mulai dari SFX makeup yang sederhana hingga membutuhkan sebuah effect khusus menggunakan prosthetic.

Industri perfilman diluar negeri , tehnik SFX makeup mereka sudah sangat majubahkan terkadang merekamenggunakan teknologi guna membentuk karakter yang mereka inginkan seperti CGI dll.

SFX Makeupatau Special effectmakeup bisa menciptakan berbagai macam tampilan efek mulai dari 3D beauty look, efek cedera, hingga karakter horor. Tujuan dari seni makeup iniadalah membuat mereka yang melihatnya percaya bahwa itu adalah asli.

SFX Makeup Sederhana, Beragam luka memar

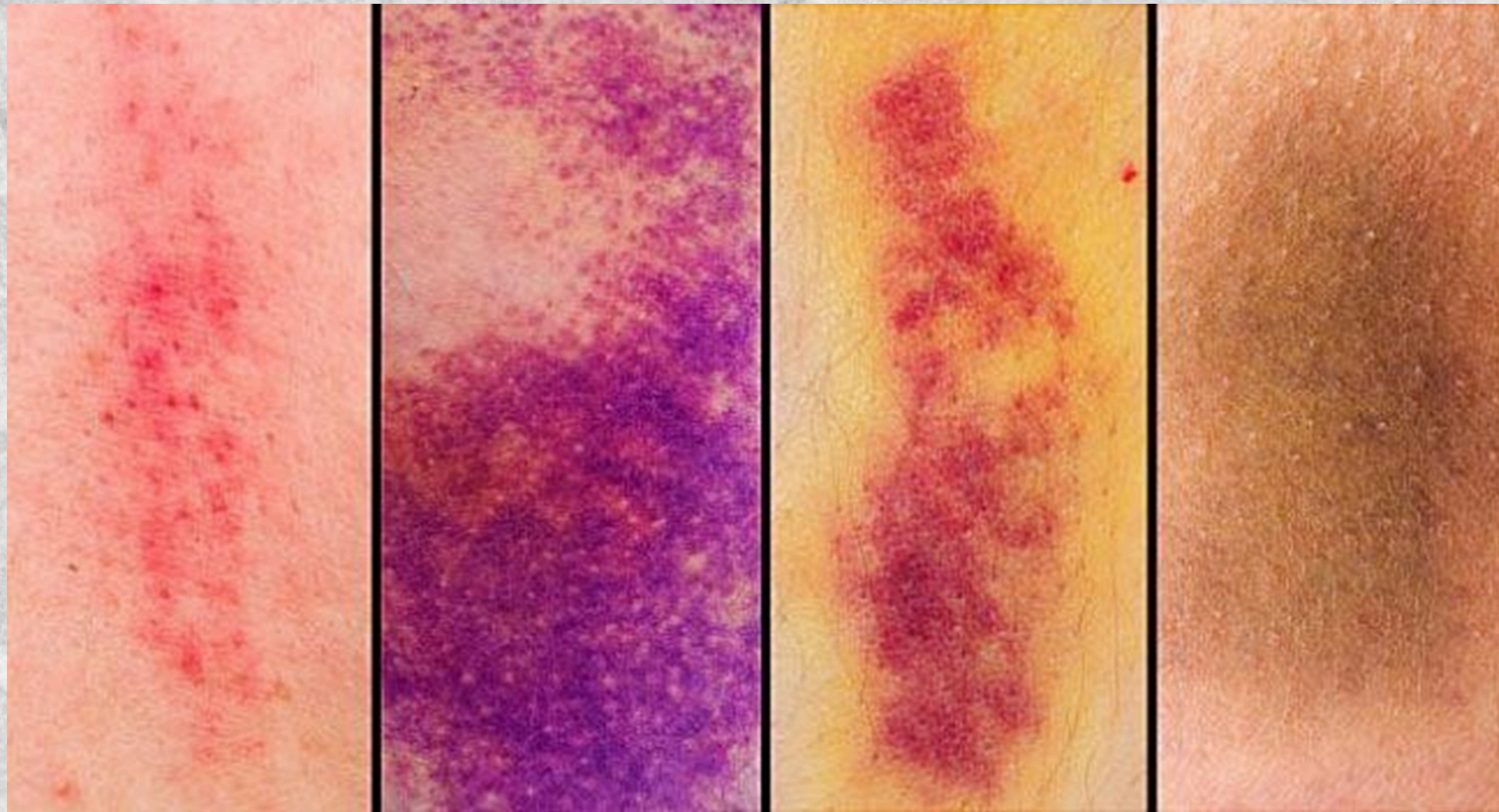

SFX Makeup lebih khusus





membuat darah palsu



