

Bab III BUKU BESAR

A. Meng-copy Sheet General Journal

Langkah pertama dalam membuat buku besar adalah menggandakan sheet general journal yang sebelumnya telah selesai dibuat. Proses penggandaan ini dapat dilakukan melalui beberapa cara yaitu sebagai berikut :

1. Cara Pertama :

- Buka sheet baru (sheet ke 3) dan berikan nama **Ledger**.
- Block semua konten yang ada pada sheet **General Journal** mulai dari kepala jurnal hingga akhir tabel jurnal umum, lalu di copy (Ctrl + C).
- Paste (Ctrl + V) hasil copy dari sheet General Journal, ke dalam sheet **Ledger**.
- Ubah kepala jurnal yang masih tertulis “Jurnal Umum” menjadi “Buku Besar”.

2. Cara Kedua :

- Buka sheet General Journal yang telah selesai dibuat.
- Klik kanan pada nama sheet General Journal, pilih “Move or Copy”

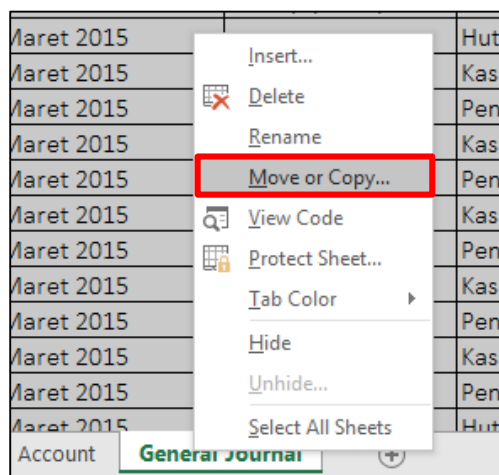

Gambar 3.1 Tampilan Move or Copy pada sheet General Journal

- Pada menu box, bagian “Before sheet” pilih “Move to end”, dan berikan tanda centang pada opsi “Create a copy”, dan klik “OK”. Perhatikan gambar berikut.

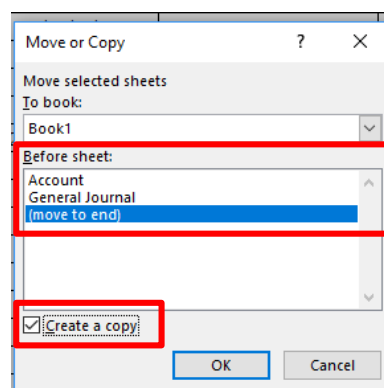

Gambar 3.2 Tampilan menu box “Move or Copy”

- Setelah di “OK”, maka akan muncul sheet baru dengan nama “General Journal (2)”. Sheet ini merupakan hasil copy dari sheet General Journal.
- Ganti nama (rename) sheet General Journal (2) menjadi “Ledger”
- Ubah kepala jurnal yang masih tertulis “Jurnal Umum” menjadi “Buku Besar”.

B. Menghapus kolom Nomor Bukti dan Baris Jumlah Total

Langkah selanjutnya adalah menghapus kolom Nomor Bukti dan Baris Jumlah Total pada tabel hasil copy dari jurnal umum yang saat ini telah menjadi Sheet Ledger. Perhatikan gambar berikut ini.

Tanggal	No Bukti	Nama Akun	No Akun	Debet	Kredit
01 Maret 2015	01/K/III/15	Hutang Gaji	212	Rp 2.000,00	
01 Maret 2015		Kas	111		Rp 2.000,00
01 Maret 2015	01/M/III/15	Kas	111	Rp 80,00	
01 Maret 2015		Pendapatan Bengkel	411		Rp 80,00
01 Maret 2015	02/M/III/15	Kas	111	Rp 120,00	
01 Maret 2015		Pendapatan Bengkel	411		Rp 120,00
01 Maret 2015	21/F/MAR/15	Perlengkapan Bengkel	114	Rp 1.275,00	
01 Maret 2015		Hutang Usaha	211		Rp 1.275,00

Gambar 3.3 Tampilan Kolom “No Bukti” yang akan dihapus.

Langkah menghapus kolom “Nomor Bukti” :

- Block dengan mengklik kolom “B” pada nama kolom excel (perhatikan gambar 3.3 di atas)
- Klik kanan pada yang sudah terblok, lalu pilih “delete” (perhatikan gambar 3.4 di bawah)

Tanggal	No Bukti	Nama Akun	No Akun	Debet	Kredit
01 Maret 2015	01/K/III/15	Hutang Gaji	212	Rp 2.000,00	
01 Maret 2015		Kas	111		Rp 2.000,00
01 Maret 2015	01/M/III/15	Kas	111	Rp 80,00	
01 Maret 2015		Pendapatan Bengkel	411		Rp 80,00
01 Maret 2015	02/M/III/15	Kas	111	Rp 120,00	
01 Maret 2015		Pendapatan Bengkel	411		Rp 120,00
01 Maret 2015	21/F/MAR/15	Perlengkapan Bengkel	114	Rp 1.275,00	
01 Maret 2015		Hutang Usaha	211		Rp 1.275,00
01 Maret 2015	03/M/III/15	Kas	111	Rp 35,00	
01 Maret 2015		Pendapatan Bengkel	411		Rp 35,00
01 Maret 2015	04/M/III/15	Kas	111	Rp 180,00	
01 Maret 2015		Pendapatan Bengkel	411		Rp 180,00
03 Maret 2015	05/M/III/15	Kas	111	Rp 100,00	
03 Maret 2015		Pendapatan Bengkel	411		Rp 100,00

Gambar 3.4 Tampilan klik kanan pada kolom yang akan di “delete”

- Setelah terdelete, maka kolom yang tersisa adalah “Tanggal, Nama Akun, No Akun, Debet, dan Kredit” (Perhatikan gambar 3.5 berikut)

	A	B	C	D	E
1	Bengkel Bang Joko				
2	Buku Besar				
3	Maret 2015				
4	(Dalam ribuan)				
5					
6	Tanggal	Nama Akun	No Akun	Debet	Kredit
7	01 Maret 2015	Hutang Gaji	212	Rp 2.000,00	
8	01 Maret 2015	Kas	111		Rp 2.000,00
9	01 Maret 2015	Kas	111	Rp 80,00	
10	01 Maret 2015	Pendapatan Bengkel	411		Rp 80,00
11	01 Maret 2015	Kas	111	Rp 120,00	
12	01 Maret 2015	Pendapatan Bengkel	411		Rp 120,00

Gambar 3.5 Tampilan tabel setelah kolom nomor bukti di delete.

Langkah selanjutnya adalah menghapus baris total pada bagian akhir tabel yaitu dengan cara sebagai berikut :

- Klik nomor baris 125 (baris jumlah total pada akhir tabel) hingga terblock seperti gambar 3.6 di bawah.

121	29 Maret 2015	Kas	111	Rp 120,00	
122	29 Maret 2015	Pendapatan Bengkel	411		Rp 120,00
123	31 Maret 2015	Kas	111	Rp 1.800,00	
124	31 Maret 2015	Pendapatan Bengkel	411		Rp 1.800,00
125	Jumlah			Rp 56.025,00	Rp 56.025,00
126					
127					

Gambar 3.6 Tampilan block baris jumlah total pada akhir tabel

- Klik kanan baris yang telah terblok, lalu pilih “delete”, maka baris total tersebut telah hilang (perhatikan gambar 3.7 berikut)

	A	B	C	D	E	F
120	29 Maret 2015	Pendapatan Bengkel	411		Rp 400,00	
121	29 Maret 2015	Kas	111	Rp 120,00		
122	29 Maret 2015	Pendapatan Bengkel	411		Rp 120,00	
123	31 Maret 2015	Kas	111	Rp 1.800,00		
124	31 Maret 2015	Pendapatan Bengkel	411		Rp 1.800,00	
125						
126						
127						

Gambar 3.7 Tampilan tabel setelah baris total ter-delete

C. Menyisipkan Data Neraca Awal pada Tabel

Setelah kolom Nomor Bukti dan baris Jumlah dihapus, langkah selanjutnya adalah menambahkan data neraca awal pada akhir tabel. Berikut data neraca awal yang akan dimasukkan pada tabel.

Tabel 3.1 Data Neraca Awal

Tanggal	Nama Akun	No Akun	Debet	Kredit
1 Maret 2015	Kas	111	14.400	-
1 Maret 2015	Piutang	112	5.500	-
1 Maret 2015	Asuransi Dibayar Dimuka	113	1.300	-
1 Maret 2015	Perlengkapan Bengkel	114	14.500	-
1 Maret 2015	Perlengkapan Kantor	115	2.300	-
1 Maret 2015	Peralatan Bengkel	121	27.800	-
1 Maret 2015	Akum. Peny. Peralatan Bengkel	1211	-	1.390
1 Maret 2015	Peralatan Kantor	122	3.260	-
1 Maret 2015	Akum. Peny. Peralatan Kantor	1221	-	500
1 Maret 2015	Gedung	123	20.000	-
1 Maret 2015	Akum. Peny. Gedung	1231	-	1.000
1 Maret 2015	Tanah	124	30.000	-
1 Maret 2015	Utang Usaha	211	-	28.500
1 Maret 2015	Utang Gaji	212	-	2.000
1 Maret 2015	Modal Tuan Joko	311	-	85.670

Berikut ini langkah menyisipkan data neraca awal pada lembar kerja excel :

- Isilah mulai kolom tanggal (kolom A) dengan memasukkan tanggal “1 Maret 2015” sesuai tabel di atas pada bagian akhir tabel ledger yang sebelumnya telah dibuat (mulai baris ke-125 hingga baris ke-139). Perhatikan gambar berikut ini.

	A	B	C	D	E
122	29 Maret 2015	Pendapatan Bengkel	411		Rp 120,00
123	31 Maret 2015	Kas	111	Rp 1.800,00	
124	31 Maret 2015	Pendapatan Bengkel	411		Rp 1.800,00
125	01 Maret 2015				
126	01 Maret 2015				
127	01 Maret 2015				
128	01 Maret 2015				
129	01 Maret 2015				
130	01 Maret 2015				
131	01 Maret 2015				
132	01 Maret 2015				
133	01 Maret 2015				
134	01 Maret 2015				
135	01 Maret 2015				
136	01 Maret 2015				
137	01 Maret 2015				
138	01 Maret 2015				
139	01 Maret 2015				

Gambar 3.8 Pengisian data neraca awal pada kolom tanggal

- Selanjutnya, pada kolom “Nomer Akun” (kolom C), masukkan nomer akun sesuai data neraca awal pada tabel 3.1 di atas. Perhatikan contoh pada gambar berikut ini.

	A	B	C	D	E
122	29 Maret 2015	Pendapatan Bengkel	411		Rp 120,00
123	31 Maret 2015	Kas	111	Rp 1.800,00	
124	31 Maret 2015	Pendapatan Bengkel	411		Rp 1.800,00
125	01 Maret 2015		111		
126	01 Maret 2015		112		
127	01 Maret 2015		113		
128	01 Maret 2015		114		
129	01 Maret 2015		115		
130	01 Maret 2015		121		
131	01 Maret 2015		1211		
132	01 Maret 2015		122		
133	01 Maret 2015		1221		
134	01 Maret 2015		123		
135	01 Maret 2015		1231		
136	01 Maret 2015		124		
137	01 Maret 2015		211		
138	01 Maret 2015		212		
139	01 Maret 2015		311		
140					

Gambar 3.9 Pengisian data neraca awal pada kolom nomer akun

- Setelah nomer akun dimasukkan, kemudia masukkan nominal saldo pada kolom Debet dan Kredit. Perhatikan contoh hasil pada gambar berikut ini.

	A	B	C	D	E	F
122	29 Maret 2015	Pendapatan Bengkel	411		Rp 120,00	
123	31 Maret 2015	Kas	111	Rp 1.800,00		
124	31 Maret 2015	Pendapatan Bengkel	411		Rp 1.800,00	
125	01 Maret 2015		111	14.400	-	
126	01 Maret 2015		112	5.500	-	
127	01 Maret 2015		113	1.300	-	
128	01 Maret 2015		114	14.500	-	
129	01 Maret 2015		115	2.300	-	
130	01 Maret 2015		121	27.800	-	
131	01 Maret 2015		1211	-	1.390	
132	01 Maret 2015		122	3.260	-	
133	01 Maret 2015		1221	-	500	
134	01 Maret 2015		123	20.000	-	
135	01 Maret 2015		1231	-	1.000	
136	01 Maret 2015		124	30.000	-	
137	01 Maret 2015		211	-	28.500	
138	01 Maret 2015		212	-	2.000	
139	01 Maret 2015		311	-	85.670	
140						

Gambar 3.10 Pengisian data neraca awal pada kolom Debet dan Kredit

- Lalu bagian akhir adalah membuat nama akun menggunakan rumus seperti yang telah dibuat pada baris ke-124 dengan cara memblock baris ke-124 kolom B (cell pada akun "Pendapatan Bengkel") dan mendrag rumus tersebut hingga baris ke-139. Perhatik contoh pada gambar di bawah ini.

	A	B	C	D	E
122	29 Maret 2015	Pendapatan Bengkel	411		Rp 120,00
123	31 Maret 2015	Kas	111	Rp 1.800,00	
124	31 Maret 2015	Pendapatan Bengkel	411		Rp 1.800,00
125	01 Maret 2015	Kas	111	14.400	-
126	01 Maret 2015	Piutang	112	5.500	-
127	01 Maret 2015	Asuransi Dibayar Dimuka	113	1.300	-
128	01 Maret 2015	Perlengkapan Bengkel	114	14.500	-
129	01 Maret 2015	Perlengkapan Kantor	115	2.300	-
130	01 Maret 2015	Peralatan Bengkel	121	27.800	-
131	01 Maret 2015		1211	-	1.390
132	01 Maret 2015		122	3.260	-
133	01 Maret 2015		1221	-	500
134	01 Maret 2015		123	20.000	-
135	01 Maret 2015		1231	-	1.000
136	01 Maret 2015		124	30.000	-
137	01 Maret 2015		211	-	28.500
138	01 Maret 2015		212	-	2.000
139	01 Maret 2015		311	-	85.670
140					

Gambar 3.11 Tampilan rumus pada baris 124 yang di drag hingga baris 139

	A	B	C	D	E
122	29 Maret 2015	Pendapatan Bengkel	411		Rp 120,00
123	31 Maret 2015	Kas	111	Rp 1.800,00	
124	31 Maret 2015	Pendapatan Bengkel	411		Rp 1.800,00
125	01 Maret 2015	Kas	111	14.400	-
126	01 Maret 2015	Piutang	112	5.500	-
127	01 Maret 2015	Asuransi Dibayar Dimuka	113	1.300	-
128	01 Maret 2015	Perlengkapan Bengkel	114	14.500	-
129	01 Maret 2015	Perlengkapan Kantor	115	2.300	-
130	01 Maret 2015	Peralatan Bengkel	121	27.800	-
131	01 Maret 2015	Akum. Peny. Peralatan Bengkel	1211	-	1.390
132	01 Maret 2015	Peralatan Kantor	122	3.260	-
133	01 Maret 2015	Akum. Peny. Peralatan Kantor	1221	-	500
134	01 Maret 2015	Gedung	123	20.000	-
135	01 Maret 2015	Akum. Peny. Gedung	1231	-	1.000
136	01 Maret 2015	Tanah	124	30.000	-
137	01 Maret 2015	Utang Usaha	211	-	28.500
138	01 Maret 2015	Utang Gaji	212	-	2.000
139	01 Maret 2015	Modal Tuan Joko	311	-	85.670
140					

Gambar 3.12 Tampilan hasil rumus pada kolom nama akun setelah di drag

- Setelah semua kolom terisi, rapikan format dengan memberikan garis tabel, block warna (gunakan warna yang berbeda dengan tabel yang ada di atasnya, hal ini bertujuan untuk memudahkan mengidentifikasi apabila ada kesalahan nantinya), serta menambahkan format "Accounting" pada kolom Debet dan Kredit hingga muncul simbol mata uang rupiah.

	A	B	C	D	E	F
121	29 Maret 2015	Kas	111	Rp 120,00		
122	29 Maret 2015	Pendapatan Bengkel	411		Rp 120,00	
123	31 Maret 2015	Kas	111	Rp 1.800,00		
124	31 Maret 2015	Pendapatan Bengkel	411		Rp 1.800,00	
125	01 Maret 2015	Kas	111	Rp 14.400	-	
126	01 Maret 2015	Piutang	112	Rp 5.500	-	
127	01 Maret 2015	Asuransi Dibayar Dimuka	113	Rp 1.300	-	
128	01 Maret 2015	Perlengkapan Bengkel	114	Rp 14.500	-	
129	01 Maret 2015	Perlengkapan Kantor	115	Rp 2.300	-	
130	01 Maret 2015	Peralatan Bengkel	121	Rp 27.800	-	
131	01 Maret 2015	Akum. Peny. Peralatan Bengkel	1211	-	Rp 1.390	
132	01 Maret 2015	Peralatan Kantor	122	Rp 3.260	-	
133	01 Maret 2015	Akum. Peny. Peralatan Kantor	1221	-	Rp 500	
134	01 Maret 2015	Gedung	123	Rp 20.000	-	
135	01 Maret 2015	Akum. Peny. Gedung	1231	-	Rp 1.000	
136	01 Maret 2015	Tanah	124	Rp 30.000	-	
137	01 Maret 2015	Utang Usaha	211	-	Rp 28.500	
138	01 Maret 2015	Utang Gaji	212	-	Rp 2.000	
139	01 Maret 2015	Modal Tuan Joko	311	-	Rp 85.670	
140						

Gambar 3.13 Tampilan data neraca awal yang telah selesai diinput

D. Melakukan Shorting pada Tabel

Setelah data neraca awal selesai dimasukkan, langkah berikutnya adalah melakukan shorting (mengurutkan) berdasarkan kolom nomor akun pada tabel. Berikut langkah yang dapat diikuti :

- Block semua isi tabel (termasuk kepala tabel) mulai dari baris ke-6 hingga baris ke-139, kolom A hingga kolom E pada lembar kerja excel anda.
- Setelah di block, pada menu “Home” di bar menu excel anda, perhatikan kelompok menu “editing” yang terletak paling kanan , pilih menu “Short & Filter”, lalu “Custom Short”. Perhatikan gambar di bawah ini.

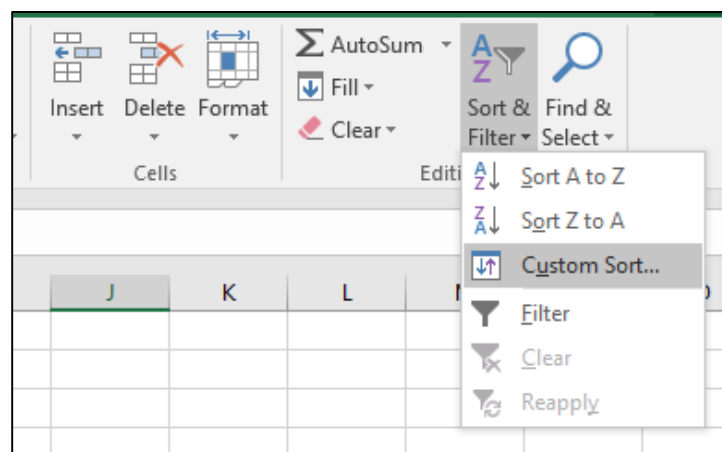

Gambar 3.14 Tampilan menu custom short pada menu short & filter

- Pada box menu short, aturlah menjadi seperti gambar di bawah ini. Pada bagian “short by” pilih “No Akun”. Lalu klik “OK”.

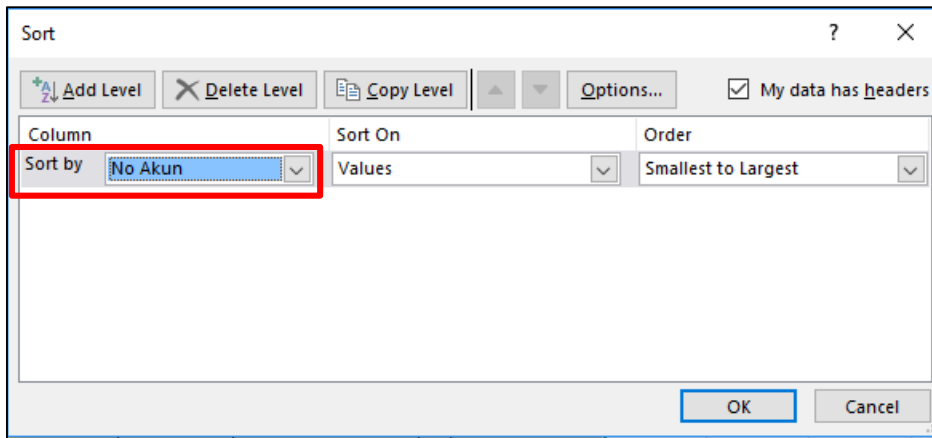

Gambar 3.15 Tampilan box menu short

- Maka tabel anda akan tershorting menjadi seperti gambar potongan tabel di bawah ini.

Bengkel Bang Joko					
Buku Besar					
Maret 2015					
(Dalam ribuan)					
Tanggal	Nama Akun	No Akun	Debet	Kredit	
01 Maret 2015	Kas	111		Rp	2.000,00
01 Maret 2015	Kas	111	Rp 80,00		
01 Maret 2015	Kas	111	Rp 120,00		
01 Maret 2015	Kas	111	Rp 35,00		
01 Maret 2015	Kas	111	Rp 180,00		
03 Maret 2015	Kas	111	Rp 100,00		
04 Maret 2015	Kas	111	Rp 2.000,00		
04 Maret 2015	Kas	111	Rp 5.000,00		
05 Maret 2015	Kas	111		Rp	1.000,00
05 Maret 2015	Kas	111	Rp 180,00		
06 Maret 2015	Kas	111		Rp	3.000,00
06 Maret 2015	Kas	111	Rp 180,00		
06 Maret 2015	Kas	111	Rp 800,00		
07 Maret 2015	Kas	111	Rp 300,00		
08 Maret 2015	Kas	111		Rp	3.000,00
08 Maret 2015	Kas	111	Rp 150,00		
08 Maret 2015	Kas	111	Rp 700,00		
08 Maret 2015	Kas	111	Rp 100,00		
10 Maret 2015	Kas	111	Rp 500,00		

Gambar 3.16 Tampilan potongan tabel yang telah di-shorting

E. Subtotal pada Setiap Nama Akun

Bagian selanjutnya adalah membuat total nominal pada kolom debit dan kredit dari tiap kelompok akun yang memiliki nomor akun sama. Pada tahapan ini kita akan menggunakan menu "Data" dan sub menu "Subtotal". Berikut ini merupakan detail langkah yang dapat diikuti.

- Pastikan posisi tabel masih / dalam posisi terblok dari baris ke-6 hingga baris ke-139, kolom A hingga kolom E pada lembar kerja excel anda
- Masuk pada menu “Data”, kelompok menu, “Outline” (kelompok menu paling kanan pada menu bar), dan klik submenu “Subtotal”. Perhatikan gambar di bawah ini.

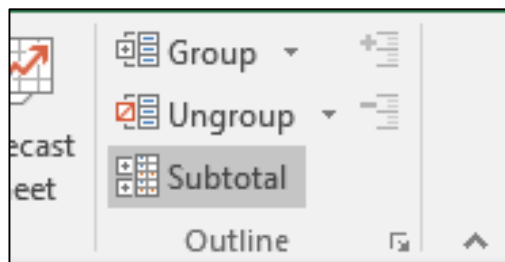
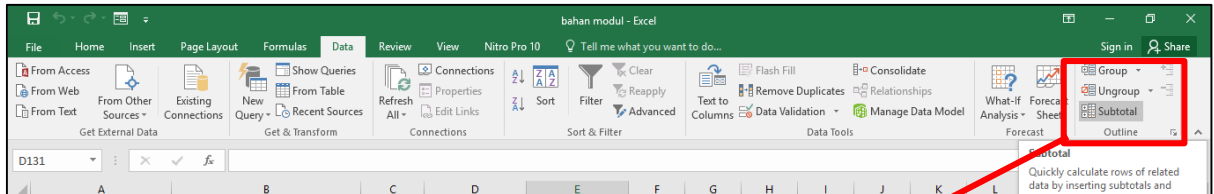

Gambar 3.17 Tampilan letak submenu “Subtotal” pada menu bar “Data”

- Setelah submenu “Subtotal” di klik, maka akan muncul box menu dari “Subtotal”. Pada box menu ini, atur bagian kolom “at each change in” menjadi “Nama Akun”, dan bagian kolom “Add subtotal to:” berikan centang pada posisi “Debet” dan “Kredit”. Jika semua bagian telah diatur lalu klik “OK”. Lebih jelasnya perhatikan gambar berikut ini.

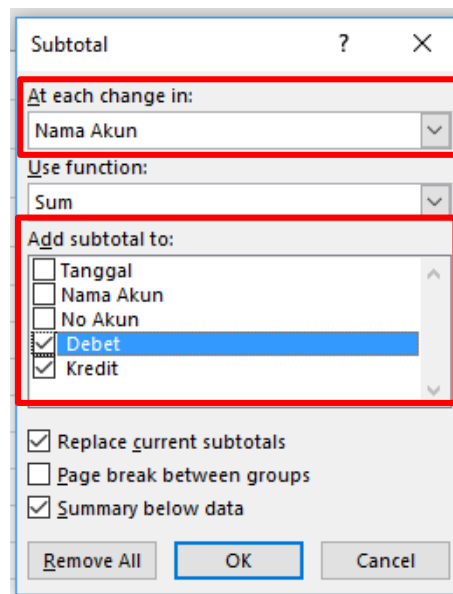

Gambar 3.18 Tampilan pengisian box menu subtotal

- Hasil dari subtotal ini akan terbagi menjadi 3 jenis tampilan. Dimana pada tampilan awal akan diposisikan pada tampilan ke (3). Anda dapat mengecek

hasil pada tiap tampilan dengan cara mengklik nomor (1), (2), atau (3) pada sisi bagian kiri atas layar anda. Anda akan menemukan gambar seperti gambar di bawah ini.



Gambar 3.19 Tampilan menu (1), (2), (3)

- Tampilan menu (1) akan menunjukkan hasil grand total dari saldo debit dan kredit. Disini anda dapat melihat dan mengecek apakah saldo anda pada posisi balance atau tidak. Perhatikan gambar di bawah ini.

	A	B	C	D	E
1	Bengkel Bang Joko Buku Besar Maret 2015 (Dalam ribuan)				
2					
3					
4					
5					
6	Tanggal	Nama Akun	No Akun	Debet	Kredit
158	Grand Total			Rp 175.085	Rp 175.085
159					

Gambar 3.20 Tampilan hasil menu (1)

- Tampilan menu (2) menunjukkan hasil yang lebih detail dari tampilan menu (1), yaitu berisi saldo total dari tiap kelompok nama akun. Perhatikan dan gunakan gambar di bawah ini untuk mengecek hasil dari pekerjaan anda.

	A	B	C	D	E
1	Bengkel Bang Joko Buku Besar Maret 2015 (Dalam ribuan)				
2					
3					
4					
5					
6	Tanggal	Nama Akun	No Akun	Debet	Kredit
63		Kas Total		Rp 41.770	Rp 16.005
74		Piutang Total		Rp 6.125	Rp 4.100
76		Asuransi Dibayar Dimuka Total		Rp 1.300	Rp -
81		Perlengkapan Bengkel Total		Rp 27.725	Rp -
83		Perlengkapan Kantor Total		Rp 2.300	Rp -
85		Peralatan Bengkel Total		Rp 27.800	Rp -
88		Peralatan Kantor Total		Rp 3.560	Rp -
90		Gedung Total		Rp 20.000	Rp -
92		Tanah Total		Rp 30.000	Rp -
101		Utang Usaha Total		Rp 10.000	Rp 40.525
104		Utang Gaji Total		Rp 2.000	Rp 2.000
106		Modal Tuan Joko Total		Rp -	Rp 85.670
110		Prive Total		Rp 2.000,00	Rp -
147		Pendapatan Bengkel Total		Rp -	Rp 23.895,00
151		Beban Utilitas Total		Rp 505,00	Rp -
153		Akum. Peny. Peralatan Bengkel Total		Rp -	Rp 1.390
155		Akum. Peny. Peralatan Kantor Total		Rp -	Rp 500
157		Akum. Peny. Gedung Total		Rp -	Rp 1.000
158	Grand Total			Rp 175.085	Rp 175.085
159					

Gambar 3.21 Tampilan hasil menu (2)

- Tampilan menu (3) menunjukkan hasil yang lebih detail dari tampilan menu (1) maupun menu (2). Pada tampilan menu (3) ini menunjukkan rincian dari nominal akun tiap kelompok nama akun dan tiap tanggal transaksinya. Lebih jelasnya akan ditunjukkan pada tabel berikut ini.

Tabel 3.2 Data tabel pada tampilan menu (3)

	A	B	C	D	F
6	Tanggal	Nama Akun	No Akun	Debet	Kredit
7	01 Maret 2015	Kas	111		Rp 2.000,00
8	01 Maret 2015	Kas	111	Rp 80,00	
9	01 Maret 2015	Kas	111	Rp 120,00	
10	01 Maret 2015	Kas	111	Rp 35,00	
11	01 Maret 2015	Kas	111	Rp 180,00	
12	03 Maret 2015	Kas	111	Rp 100,00	
13	04 Maret 2015	Kas	111	Rp 2.000,00	
14	04 Maret 2015	Kas	111	Rp 5.000,00	
15	05 Maret 2015	Kas	111		Rp 1.000,00
16	05 Maret 2015	Kas	111	Rp 180,00	
17	06 Maret 2015	Kas	111		Rp 3.000,00
18	06 Maret 2015	Kas	111	Rp 180,00	
19	06 Maret 2015	Kas	111	Rp 800,00	
20	07 Maret 2015	Kas	111	Rp 300,00	
21	08 Maret 2015	Kas	111		Rp 3.000,00
22	08 Maret 2015	Kas	111	Rp 150,00	
23	08 Maret 2015	Kas	111	Rp 700,00	
24	08 Maret 2015	Kas	111	Rp 100,00	
25	10 Maret 2015	Kas	111	Rp 500,00	
26	10 Maret 2015	Kas	111	Rp 130,00	
27	11 Maret 2015	Kas	111	Rp 900,00	
28	11 Maret 2015	Kas	111	Rp 400,00	
29	12 Maret 2015	Kas	111		Rp 1.200,00
30	12 Maret 2015	Kas	111	Rp 600,00	
31	13 Maret 2015	Kas	111	Rp 600,00	
32	13 Maret 2015	Kas	111	Rp 500,00	
33	14 Maret 2015	Kas	111	Rp 80,00	
34	15 Maret 2015	Kas	111		Rp 1.000,00
35	15 Maret 2015	Kas	111	Rp 200,00	
36	17 Maret 2015	Kas	111		Rp 255,00
37	17 Maret 2015	Kas	111	Rp 1.000,00	
38	18 Maret 2015	Kas	111		Rp 95,00
39	18 Maret 2015	Kas	111		Rp 155,00
40	18 Maret 2015	Kas	111	Rp 275,00	
41	19 Maret 2015	Kas	111	Rp 1.000,00	

	A	B	C	D	F
6	Tanggal	Nama Akun	No Akun	Debet	Kredit
42	19 Maret 2015	Kas	111		Rp 1.000,00
43	20 Maret 2015	Kas	111		Rp 500,00
44	20 Maret 2015	Kas	111	Rp 300,00	
45	20 Maret 2015	Kas	111	Rp 1.600,00	
46	22 Maret 2015	Kas	111	Rp 600,00	
47	22 Maret 2015	Kas	111	Rp 1.300,00	
48	24 Maret 2015	Kas	111	Rp 120,00	
49	24 Maret 2015	Kas	111		Rp 2.000,00
50	25 Maret 2015	Kas	111	Rp 195,00	
51	26 Maret 2015	Kas	111		Rp 300,00
52	26 Maret 2015	Kas	111	Rp 2.600,00	
53	27 Maret 2015	Kas	111	Rp 180,00	
54	27 Maret 2015	Kas	111	Rp 300,00	
55	27 Maret 2015	Kas	111	Rp 60,00	
56	28 Maret 2015	Kas	111		Rp 500,00
57	28 Maret 2015	Kas	111	Rp 1.600,00	
58	29 Maret 2015	Kas	111	Rp 85,00	
59	29 Maret 2015	Kas	111	Rp 400,00	
60	29 Maret 2015	Kas	111	Rp 120,00	
61	31 Maret 2015	Kas	111	Rp 1.800,00	
62	01 Maret 2015	Kas	111	Rp 14.400	-
63		Kas Total		Rp 41.770	Rp 16.005
64	07 Maret 2015	Piutang	112	Rp 325,00	
65	08 Maret 2015	Piutang	112		Rp 100,00
66	10 Maret 2015	Piutang	112		Rp 500,00
67	11 Maret 2015	Piutang	112		Rp 900,00
68	12 Maret 2015	Piutang	112	Rp 200,00	
69	13 Maret 2015	Piutang	112		Rp 600,00
70	17 Maret 2015	Piutang	112		Rp 1.000,00
71	19 Maret 2015	Piutang	112		Rp 1.000,00
72	20 Maret 2015	Piutang	112	Rp 100,00	
73	01 Maret 2015	Piutang	112	Rp 5.500	-
74		Piutang Total		Rp 6.125	Rp 4.100
75	01 Maret 2015	Asuransi Dibayar Dimuka	113	Rp 1.300	-
76		Asuransi Dibayar Dimuka Total		Rp 1.300	Rp -
77	01 Maret 2015	Perlengkapan Bengkel	114	Rp 1.275,00	
78	12 Maret 2015	Perlengkapan Bengkel	114	Rp 1.200,00	
79	25 Maret 2015	Perlengkapan Bengkel	114	Rp 10.750,00	
80	01 Maret 2015	Perlengkapan Bengkel	114	Rp 14.500	-
81		Perlengkapan Bengkel Total		Rp 27.725	Rp -

	A	B	C	D	F
6	Tanggal	Nama Akun	No Akun	Debet	Kredit
82	01 Maret 2015	Perlengkapan Kantor	115	Rp 2.300	-
83		Perlengkapan Kantor Total		Rp 2.300	Rp -
84	01 Maret 2015	Peralatan Bengkel	121	Rp 27.800	-
85		Peralatan Bengkel Total		Rp 27.800	Rp -
86	26 Maret 2015	Peralatan Kantor	122	Rp 300,00	
87	01 Maret 2015	Peralatan Kantor	122	Rp 3.260	-
88		Peralatan Kantor Total		Rp 3.560	Rp -
89	01 Maret 2015	Gedung	123	Rp 20.000	-
90		Gedung Total		Rp 20.000	Rp -
91	01 Maret 2015	Tanah	124	Rp 30.000	-
92		Tanah Total		Rp 30.000	Rp -
93	01 Maret 2015	Utang Usaha	211		Rp 1.275,00
94	05 Maret 2015	Utang Usaha	211	Rp 1.000,00	
95	06 Maret 2015	Utang Usaha	211	Rp 3.000,00	
96	08 Maret 2015	Utang Usaha	211	Rp 3.000,00	
97	19 Maret 2015	Utang Usaha	211	Rp 1.000,00	
98	24 Maret 2015	Utang Usaha	211	Rp 2.000,00	
99	25 Maret 2015	Utang Usaha	211		Rp 10.750,00
100	01 Maret 2015	Utang Usaha	211	-	Rp 28.500
101		Utang Usaha Total		Rp 10.000	Rp 40.525
102	01 Maret 2015	Utang Gaji	212	Rp 2.000,00	
103	01 Maret 2015	Utang Gaji	212	-	Rp 2.000
104		Utang Gaji Total		Rp 2.000	Rp 2.000
105	01 Maret 2015	Modal Tuan Joko	311	-	Rp 85.670
106		Modal Tuan Joko Total		Rp -	Rp 85.670
107	15 Maret 2015	Prive	312	Rp 1.000,00	
108	20 Maret 2015	Prive	312	Rp 500,00	
109	28 Maret 2015	Prive	312	Rp 500,00	
110		Prive Total		Rp 2.000,00	Rp -
111	01 Maret 2015	Pendapatan Bengkel	411		Rp 80,00
112	01 Maret 2015	Pendapatan Bengkel	411		Rp 120,00
113	01 Maret 2015	Pendapatan Bengkel	411		Rp 35,00
114	01 Maret 2015	Pendapatan Bengkel	411		Rp 180,00
115	03 Maret 2015	Pendapatan Bengkel	411		Rp 100,00
116	04 Maret 2015	Pendapatan Bengkel	411		Rp 2.000,00
117	04 Maret 2015	Pendapatan Bengkel	411		Rp 5.000,00
118	05 Maret 2015	Pendapatan Bengkel	411		Rp 180,00
119	06 Maret 2015	Pendapatan Bengkel	411		Rp 180,00
120	06 Maret 2015	Pendapatan Bengkel	411		Rp 800,00
121	07 Maret 2015	Pendapatan Bengkel	411		Rp 300,00

	A	B	C	D	F
6	Tanggal	Nama Akun	No Akun	Debet	Kredit
122	07 Maret 2015	Pendapatan Bengkel	411		Rp 325,00
123	08 Maret 2015	Pendapatan Bengkel	411		Rp 150,00
124	08 Maret 2015	Pendapatan Bengkel	411		Rp 700,00
125	10 Maret 2015	Pendapatan Bengkel	411		Rp 130,00
126	11 Maret 2015	Pendapatan Bengkel	411		Rp 400,00
127	12 Maret 2015	Pendapatan Bengkel	411		Rp 800,00
128	13 Maret 2015	Pendapatan Bengkel	411		Rp 500,00
129	14 Maret 2015	Pendapatan Bengkel	411		Rp 80,00
130	15 Maret 2015	Pendapatan Bengkel	411		Rp 200,00
131	18 Maret 2015	Pendapatan Bengkel	411		Rp 275,00
132	20 Maret 2015	Pendapatan Bengkel	411		Rp 400,00
133	20 Maret 2015	Pendapatan Bengkel	411		Rp 1.600,00
134	22 Maret 2015	Pendapatan Bengkel	411		Rp 600,00
135	22 Maret 2015	Pendapatan Bengkel	411		Rp 1.300,00
136	24 Maret 2015	Pendapatan Bengkel	411		Rp 120,00
137	25 Maret 2015	Pendapatan Bengkel	411		Rp 195,00
138	26 Maret 2015	Pendapatan Bengkel	411		Rp 2.600,00
139	27 Maret 2015	Pendapatan Bengkel	411		Rp 180,00
140	27 Maret 2015	Pendapatan Bengkel	411		Rp 300,00
141	27 Maret 2015	Pendapatan Bengkel	411		Rp 60,00
142	28 Maret 2015	Pendapatan Bengkel	411		Rp 1.600,00
143	29 Maret 2015	Pendapatan Bengkel	411		Rp 85,00
144	29 Maret 2015	Pendapatan Bengkel	411		Rp 400,00
145	29 Maret 2015	Pendapatan Bengkel	411		Rp 120,00
146	31 Maret 2015	Pendapatan Bengkel	411		Rp 1.800,00
147		Pendapatan Bengkel Total		Rp -	Rp 23.895,00
148	17 Maret 2015	Beban Utilitas	517	Rp 255,00	
149	18 Maret 2015	Beban Utilitas	517	Rp 95,00	
150	18 Maret 2015	Beban Utilitas	517	Rp 155,00	
151		Beban Utilitas Total		Rp 505,00	Rp -
152	01 Maret 2015	Akum. Peny. Peralatan Bengkel	1211	-	Rp 1.390
153		Akum. Peny. Peralatan Bengkel Total		Rp -	Rp 1.390
154	01 Maret 2015	Akum. Peny. Peralatan Kantor	1221	-	Rp 500
155		Akum. Peny. Peralatan Kantor Total		Rp -	Rp 500
156	01 Maret 2015	Akum. Peny. Gedung	1231	-	Rp 1.000
157		Akum. Peny. Gedung Total		Rp -	Rp 1.000
158		Grand Total		Rp 175.085	Rp 175.085

F. Meng-Copy Baris Subtotal

Pada tahapan ini, kita akan meng-copy baris subtotal yang ada pada tampilan menu (2) (Gambar 3.21). Hasil dari “copy” baris ini nantinya akan di “paste” pada baris yang terletak di bawah tabel subtotal, dan kemudian akan dijadikan dasar rumus untuk pembuatan Neraca Saldo pada sheet selanjutnya.

Berikut ini tahapan meng-copy tabel subtotal :

- Pastikan halaman excel anda berada pada tampilan tabel subtotal dengan tampilan menu (2) (gambar 3.21)
- Arahkan kursor dari mouse anda ke nomer baris 63 (baris pertama pada tabel subtotal) hingga kursos mouse anda berubah menjadi panah hitam menghadap ke kanan (→), lalu klik baris ke 63 tersebut secara perlahan.
- Lanjut ke baris 74, 76, 81 dan seterusnya ke bawah dengan cara terlebih dahulu anda harus menahan salah satu tombol kontrol (CTRL) pada keyboard anda, lalu klik nomor baris secara berturut-turut secara perlahan hingga baris ke 157. Ingat! **Tahan terus tombol kontrol** selama anda mengklik nomor baris hingga akhir tabel (**baris ke 157, tanpa baris “Grand Total”**), dan jangan di lepas sebelum nomor tabel akhir selesai di klik (di blok).
- Perhatikan gambar di bawah ini untuk melihat hasil setelah di klik (blok) baris perbaris dengan menggunakan teknik di atas.

Tanggal	Nama Akun	No Akun	Debet	Kredit
	Kas Total		Rp 41.770	Rp 16.005
	Piutang Total		Rp 6.125	Rp 4.100
	Asuransi Dibayar Dimuka Total		Rp 1.300	Rp -
	Perlengkapan Bengkel Total		Rp 27.725	Rp -
	Perlengkapan Kantor Total		Rp 2.300	Rp -
	Peralatan Bengkel Total		Rp 27.800	Rp -
	Peralatan Kantor Total		Rp 3.560	Rp -
	Gedung Total		Rp 20.000	Rp -
	Tanah Total		Rp 30.000	Rp -
	Utang Usaha Total		Rp 10.000	Rp 40.525
	Utang Gaji Total		Rp 2.000	Rp 2.000
	Modal Tuan Joko Total		Rp -	Rp 85.670
	Prive Total		Rp 2.000,00	Rp -
	Pendapatan Bengkel Total		Rp -	Rp 23.895,00
	Beban Utilitas Total		Rp 505,00	Rp -
	Akum. Peny. Peralatan Bengkel Total		Rp -	Rp 1.390
	Akum. Peny. Peralatan Kantor Total		Rp -	Rp 500
	Akum. Peny. Gedung Total		Rp -	Rp 1.000
	Grand Total		Rp 175.085	Rp 175.085

Gambar 3.22 Tampilan hasil proses blok / klik perbaris pada tabel subtotal

- Setelah semua baris (selain baris grand total) terblok, lakukan perintah copy dengan keyboard anda dengan menekan “CTRL + C”, atau anda dapat mengklik kanan pada area yang telah terblok dan pilih menu copy.
- Kemudian anda dapat mem-Paste-kannya pada **baris ke-160** pada excel anda dengan perintah “CTRL + V” atau klik kanan pilih menu “Paste”.

- Hasil paste dapat terlihat seperti gambar di bawah ini.

	A	B	C	D	E	F	G
104		Utang Gaji Total		Rp 2.000	Rp 2.000		
106		Modal Tuan Joko Total		Rp -	Rp 85.670		
110		Prive Total		Rp 2.000,00	Rp -		
147		Pendapatan Bengkel Total		Rp -	Rp 23.895,00		
151		Beban Utilitas Total		Rp 505,00	Rp -		
153		Akum. Peny. Peralatan Bengkel Total		Rp -	Rp 1.390		
155		Akum. Peny. Peralatan Kantor Total		Rp -	Rp 500		
157		Akum. Peny. Gedung Total		Rp -	Rp 1.000		
158		Grand Total		Rp 175.085	Rp 175.085		
160		Kas Total		Rp 41.770	Rp 16.005		
161		Piutang Total		Rp 6.125	Rp 4.100		
162		Asuransi Dibayar Dimuka Total		Rp 1.300	Rp -		
163		Perlengkapan Bengkel Total		Rp 27.725	Rp -		
164		Perlengkapan Kantor Total		Rp 2.300	Rp -		
165		Peralatan Bengkel Total		Rp 27.800	Rp -		
166		Peralatan Kantor Total		Rp 3.560	Rp -		
167		Gedung Total		Rp 20.000	Rp -		
168		Tanah Total		Rp 30.000	Rp -		
169		Utang Usaha Total		Rp 10.000	Rp 40.525		
170		Utang Gaji Total		Rp 2.000	Rp 2.000		
171		Modal Tuan Joko Total		Rp -	Rp 85.670		
172		Prive Total		Rp 2.000,00	Rp -		
173		Pendapatan Bengkel Total		Rp -	Rp 23.895,00		
174		Beban Utilitas Total		Rp 505,00	Rp -		
175		Akum. Peny. Peralatan Bengkel Total		Rp -	Rp 1.390		
176		Akum. Peny. Peralatan Kantor Total		Rp -	Rp 500		
177		Akum. Peny. Gedung Total		Rp -	Rp 1.000		

Gambar 3.23 Tampilan hasil copy paste tabel subtotal

G. Menghapus Teks “TOTAL”

Langkah selanjutnya adalah menghapus teks “total” pada hasil paste dari tabel subtotal (Gambar 3.23). Teks “total” pada tiap nama akun hasil paste dapat dihapus dengan cara sebagai berikut:

- Blok kolom nama akun pada hasil paste mulai dari cell B160 hingga cell B177. Perhatikan gambar di bawah ini.

	A	B	C	D	E
104		Utang Gaji Total		Rp 2.000	Rp 2.000
106		Modal Tuan Joko Total		Rp -	Rp 85.670
110		Prive Total		Rp 2.000,00	Rp -
147		Pendapatan Bengkel Total		Rp -	Rp 23.895,00
151		Beban Utilitas Total		Rp 505,00	Rp -
153		Akum. Peny. Peralatan Bengkel Total		Rp -	Rp 1.390
155		Akum. Peny. Peralatan Kantor Total		Rp -	Rp 500
157		Akum. Peny. Gedung Total		Rp -	Rp 1.000
158		Grand Total		Rp 175.085	Rp 175.085
160		Kas Total		Rp 41.770	Rp 16.005
161		Piutang Total		Rp 6.125	Rp 4.100
162		Asuransi Dibayar Dimuka Total		Rp 1.300	Rp -
163		Perlengkapan Bengkel Total		Rp 27.725	Rp -
164		Perlengkapan Kantor Total		Rp 2.300	Rp -
165		Peralatan Bengkel Total		Rp 27.800	Rp -
166		Peralatan Kantor Total		Rp 3.560	Rp -
167		Gedung Total		Rp 20.000	Rp -
168		Tanah Total		Rp 30.000	Rp -
169		Utang Usaha Total		Rp 10.000	Rp 40.525
170		Utang Gaji Total		Rp 2.000	Rp 2.000
171		Modal Tuan Joko Total		Rp -	Rp 85.670
172		Prive Total		Rp 2.000,00	Rp -
173		Pendapatan Bengkel Total		Rp -	Rp 23.895,00
174		Beban Utilitas Total		Rp 505,00	Rp -
175		Akum. Peny. Peralatan Bengkel Total		Rp -	Rp 1.390
176		Akum. Peny. Peralatan Kantor Total		Rp -	Rp 500
177		Akum. Peny. Gedung Total		Rp -	Rp 1.000

Gambar 3.24 Tampilan memblok kolom nama akun pada tabel hasil paste

- Setelah diblok, lalu masuk pada menu “Home”, pada kelompok menu “Editing”, pilih submenu “Find & Select”, dan klik submenu “Replace” hingga muncul tampilan menu box “Find & Replace” seperti gambar di bawah ini.

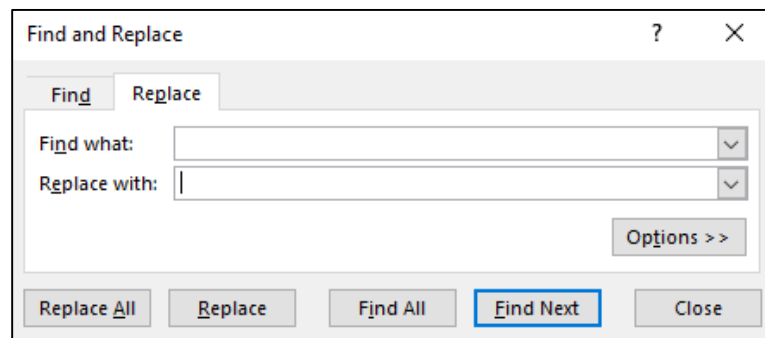

Gambar 3.25 tampilan menu box “Find & Replace”

- Pada kolom “Find what”, isikan dengan : “**(spasi) Total**”, dan pada kolom “Replace with”, biarkan dalam posisi kosong. Lalu klik “Replace All”. Perhatikan gambar di bawah ini.

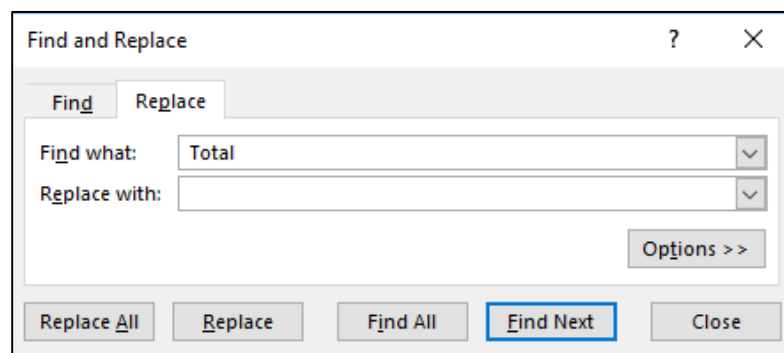

Gambar 3.26 Tampilan isian menu box “Find & Replace”

- Setelah diklik “Replace All” akan muncul kotak konfirmasi menunjukkan jumlah penggantian teks yang dilakukan seperti gambar di bawah ini. Dan Klik “OK” untuk menutup.

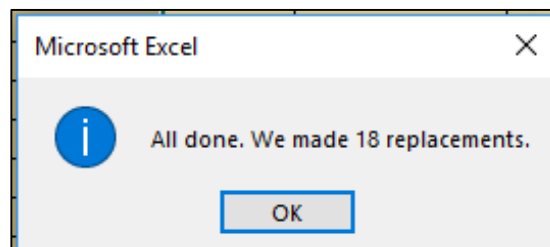

Gambar 3.27 Tampilan konfirmasi jumlah penggantian teks.

- Hasil dari tabel yang telah dihilangkan teks “Totalnya” adalah seperti gambar di bawah ini.

1	2	3	A	B	C	D	E
+	157			Akum. Peny. Gedung Total		Rp -	Rp 1.000
-	158			Grand Total		Rp 175.085	Rp 175.085
	159						
	160			Kas		Rp 41.770	Rp 16.005
	161			Piutang		Rp 6.125	Rp 4.100
	162			Asuransi Dibayar Dimuka		Rp 1.300	Rp -
	163			Perlengkapan Bengkel		Rp 27.725	Rp -
	164			Perlengkapan Kantor		Rp 2.300	Rp -
	165			Peralatan Bengkel		Rp 27.800	Rp -
	166			Peralatan Kantor		Rp 3.560	Rp -
	167			Gedung		Rp 20.000	Rp -
	168			Tanah		Rp 30.000	Rp -
	169			Utang Usaha		Rp 10.000	Rp 40.525
	170			Utang Gaji		Rp 2.000	Rp 2.000
	171			Modal Tuan Joko		Rp -	Rp 85.670
	172			Prive		Rp 2.000,00	Rp -
	173			Pendapatan Bengkel		Rp -	Rp 23.895,00
	174			Beban Utilitas		Rp 505,00	Rp -
	175			Akum. Peny. Peralatan Bengkel		Rp -	Rp 1.390
	176			Akum. Peny. Peralatan Kantor		Rp -	Rp 500
	177			Akum. Peny. Gedung		Rp -	Rp 1.000
	178						

Gambar 3.28 Tampilan kolom nama akun yang telah dihilangkan teks totalnya

H. Membuat Nama Range pada Ledger

Tahap terakhir adalah membuat nama range pada kolom “Nama akun”, “Debet” dan “Kredit” pada tabel hasil paste dari tabel subtotal. Nama range ini nanti akan menjadi dasar rumus yang akan digunakan dalam pembuatan Neraca Saldo. Berikut ini merupakan tahapan pembuatan nama range yang dapat anda ikuti.

- Blok kolom nama akun yang ada pada hasil copy paste (cell B160 sampai dengan cell B177)
- Setelah itu pada “Name Box” (terletak dipojok kiri atas) ketikkan nama range untuk kolom “nama akun” adalah **“Akun_Ledger”**. Perhatikan gambar dibawah ini.

The screenshot shows the Excel Name Box in the top-left corner, containing the text 'Akun_Ledger'. Below it, the same ledger table as in Gambar 3.28 is visible, with columns A through E. The table data is as follows:

1	2	3	A	B	C	D	E
+	157			Akum. Peny. Gedung Total		Rp -	Rp 1.000
-	158			Grand Total		Rp 175.085	Rp 175.085
	159						
	160			Kas		Rp 41.770	Rp 16.005
	161			Piutang		Rp 6.125	Rp 4.100
	162			Asuransi Dibayar Dimuka		Rp 1.300	Rp -
	163			Perlengkapan Bengkel		Rp 27.725	Rp -
	164			Perlengkapan Kantor		Rp 2.300	Rp -
	165			Peralatan Bengkel		Rp 27.800	Rp -
	166			Peralatan Kantor		Rp 3.560	Rp -
	167			Gedung		Rp 20.000	Rp -
	168			Tanah		Rp 30.000	Rp -
	169			Utang Usaha		Rp 10.000	Rp 40.525
	170			Utang Gaji		Rp 2.000	Rp 2.000
	171			Modal Tuan Joko		Rp -	Rp 85.670
	172			Prive		Rp 2.000,00	Rp -
	173			Pendapatan Bengkel		Rp -	Rp 23.895,00
	174			Beban Utilitas		Rp 505,00	Rp -
	175			Akum. Peny. Peralatan Bengkel		Rp -	Rp 1.390
	176			Akum. Peny. Peralatan Kantor		Rp -	Rp 500
	177			Akum. Peny. Gedung		Rp -	Rp 1.000
	178						

Gambar 3.29 Tampilan pembuatan name range “Akun_Ledger”

- Lakukan hal serupa untuk kolom debit (cell D160 sampai dengan cell D177) dengan nama rangenya adalah "**Debet_Ledger**"
- Bagian terakhir adalah kolom kredit (cell E160 sampai dengan cell E177) dengan nama rangenya adalah "**Kredit_Ledger**"
- Buku besar (Ledger) anda telah selesai dan dapat dilanjutkan pada proses pembuatan neraca saldo pada sheet selanjutnya.